# Carnet XIV - 45 dessins
# janvier / février 1952
# Algérie

**BORIS TASLITZKY**

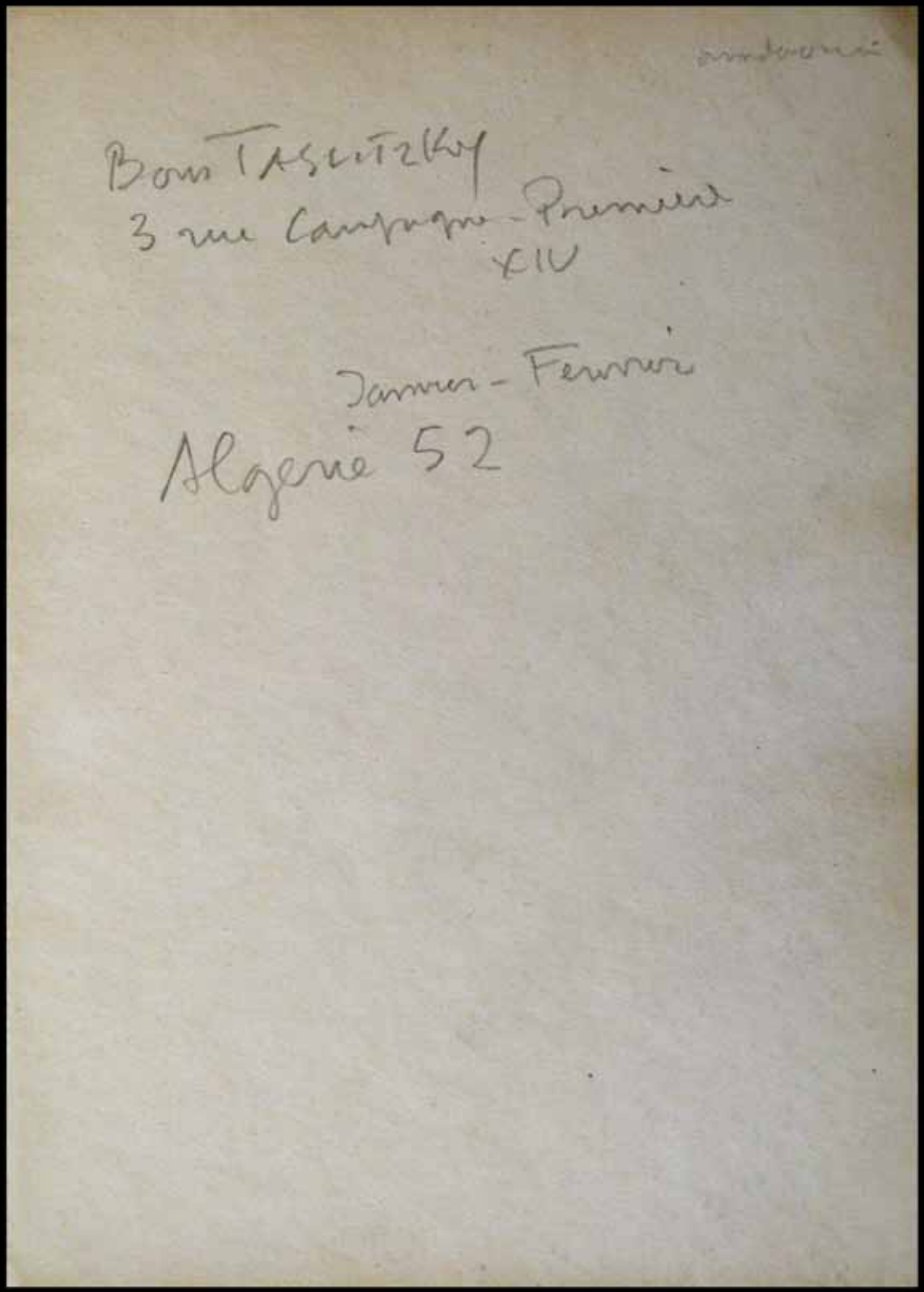


00 - Page de garde, adresse, Janvier -Février 1952, Algérie, crayon, 18 x 13 cm

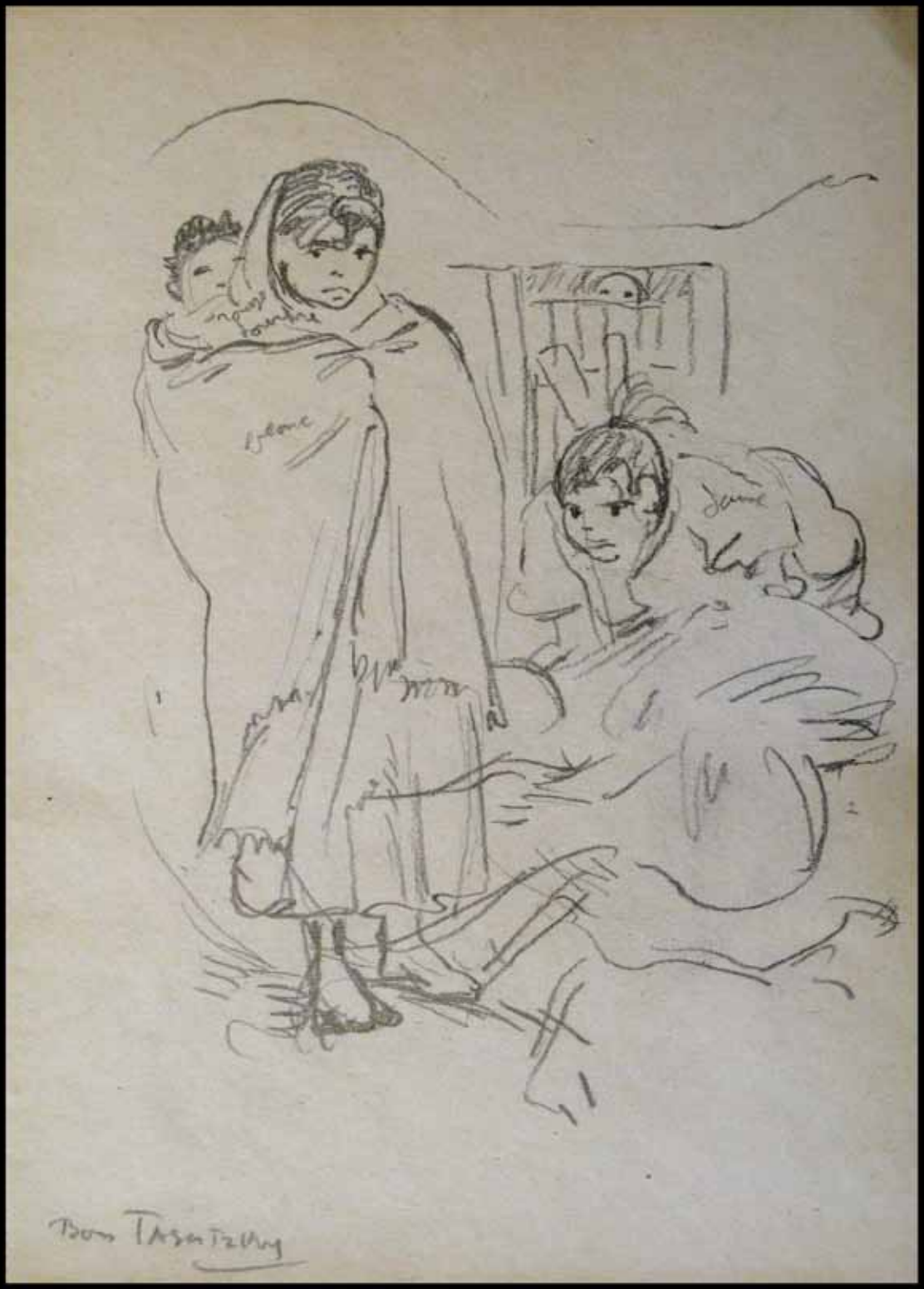

01 - Trois enfants, avec indications de couleur, ND, crayon, 18 x 13 cm

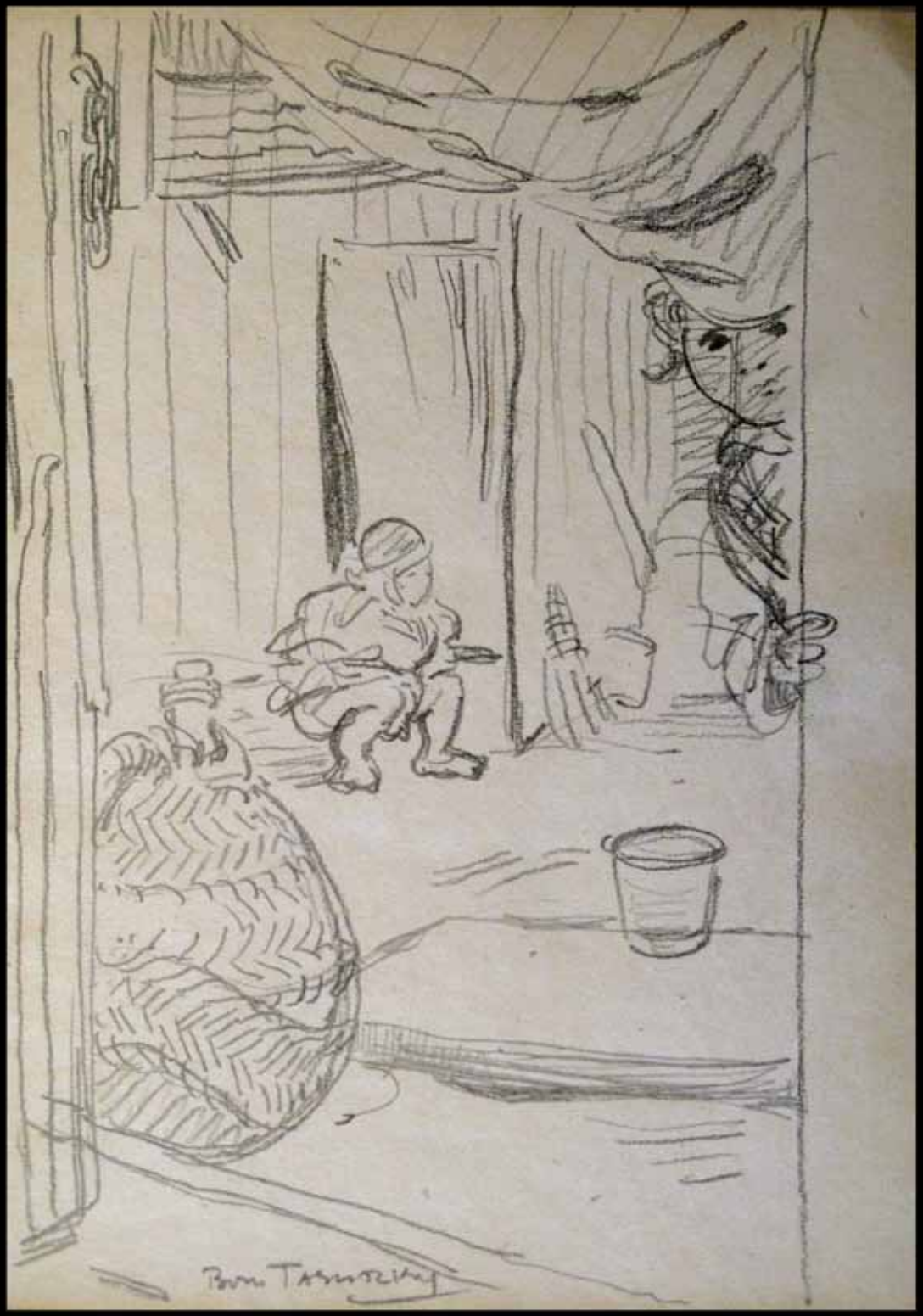

**02 - Cour, enfant accroupi, jarre, enfant dans l'embrasure, ND, crayon, 18 x 13 cm**

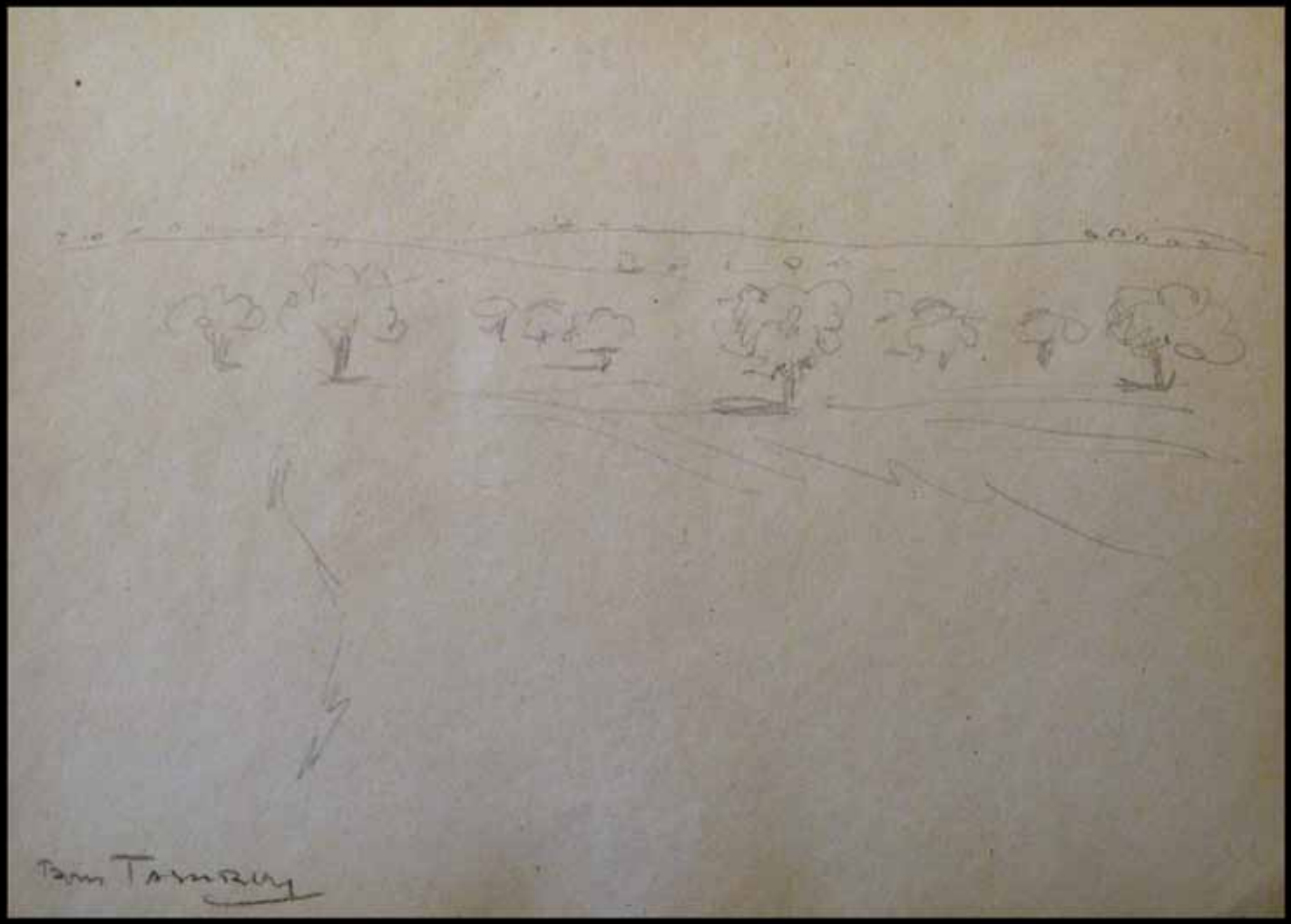

03 - Esquisse de paysage, ND, crayon, 13 x 18 cm

04 - Village, ND, crayon, 13 x 18 cm

05 - Portrait de jeune garçon et cheval, ND, crayon, 13 x 18 cm

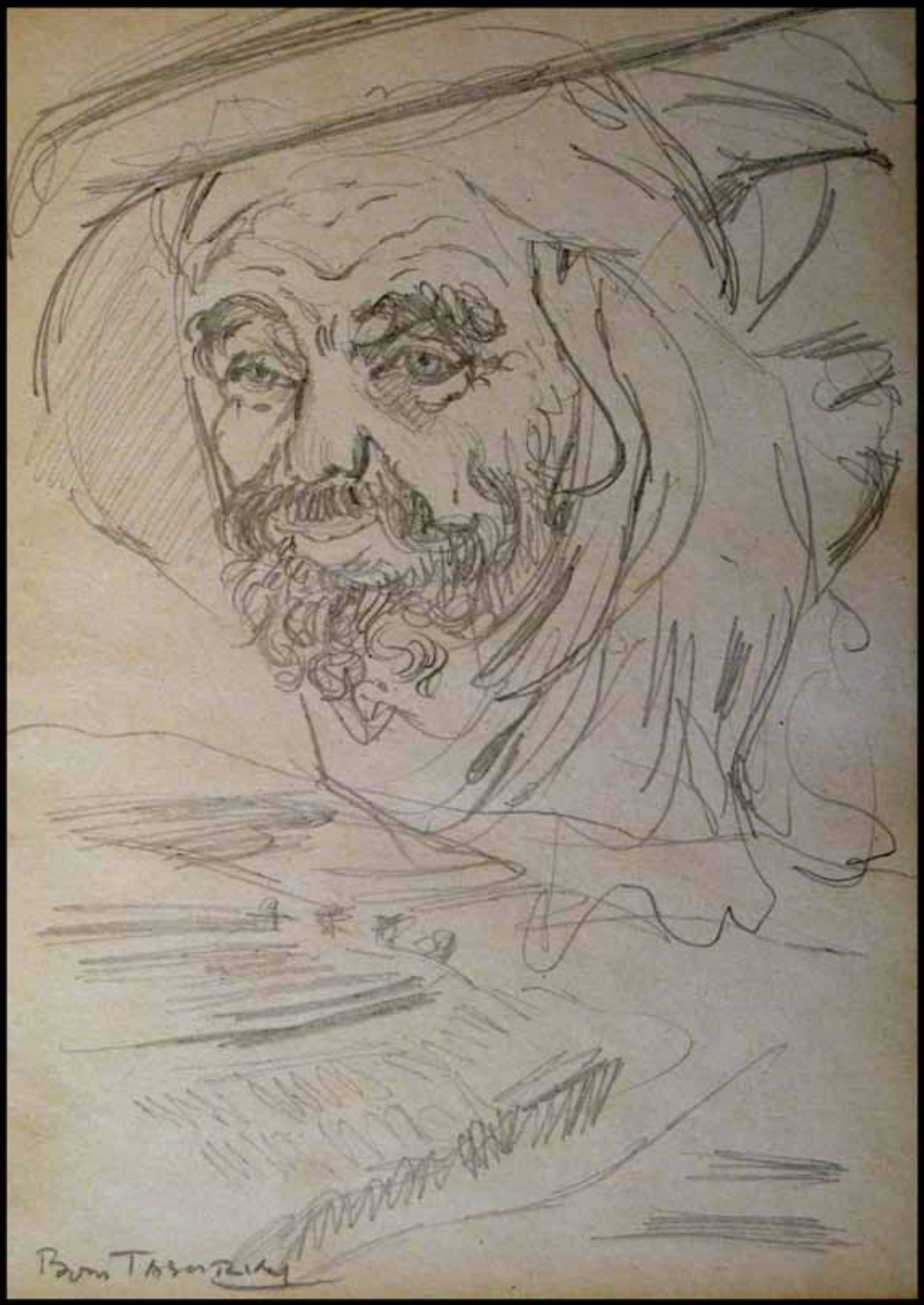

**06 - Portrait d'homme barbu, ND, crayon, 18 x 13 cm**

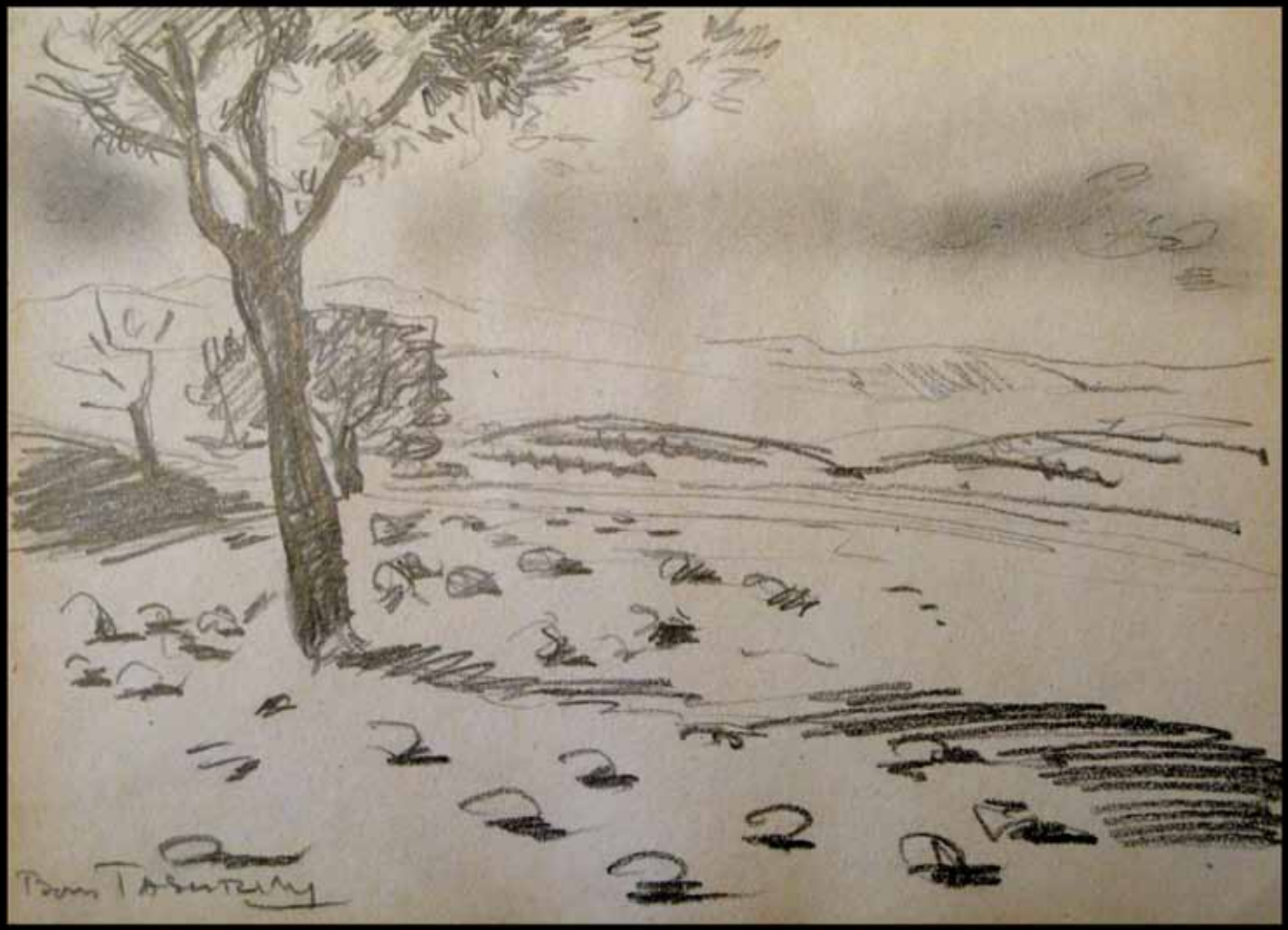

07 - Paysage aux arbres, ND, crayon, 13 x 18 cm

08 - Le vieux potier, ND, crayon, 18 x 13 cm

**09 - Silhouette de femme sur le chemin, ND, crayon, 13 x 18 cm**

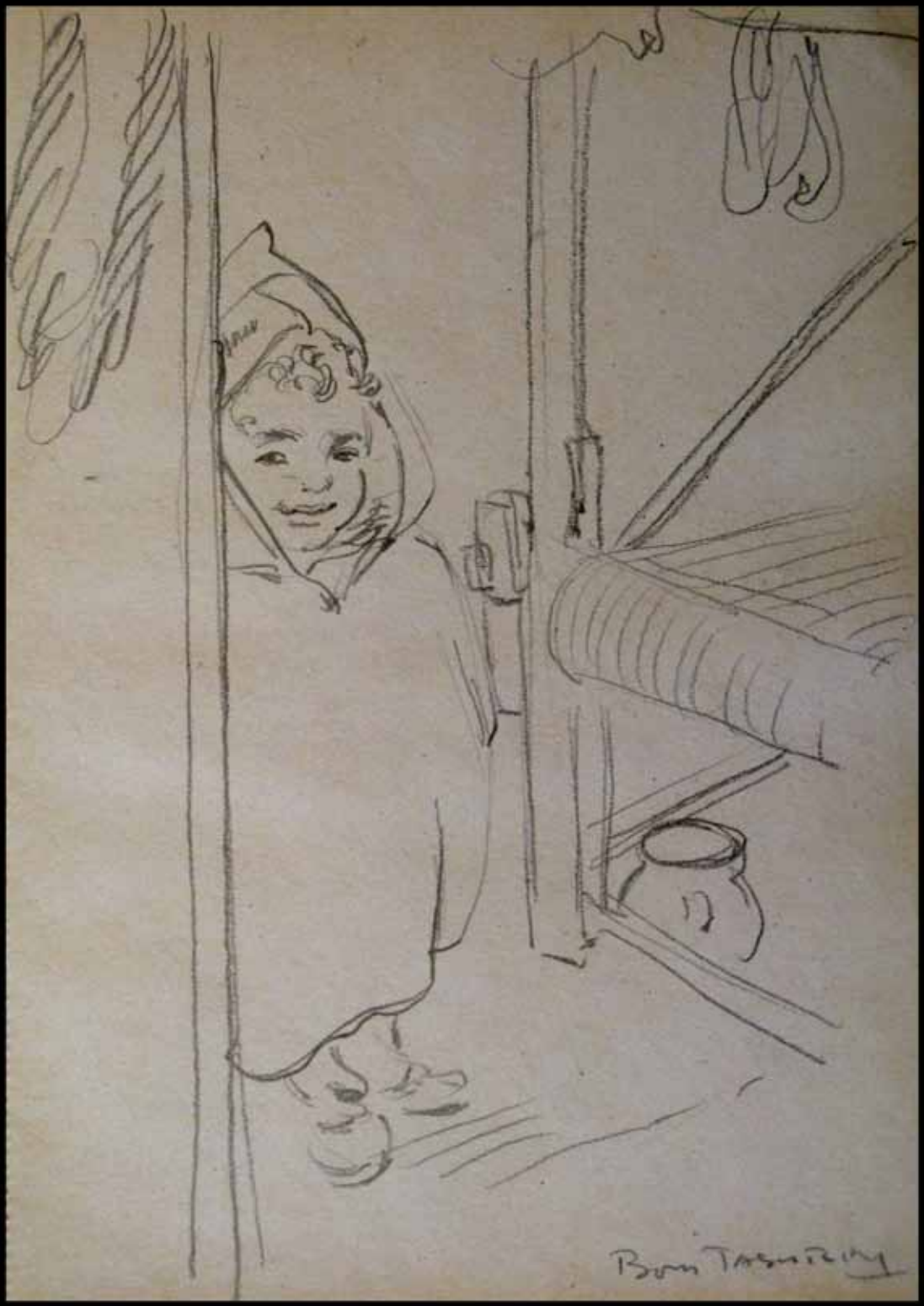

**10 - Enfant en burnous dans l'embrasure de la porte, ND, crayon, 18 x 13 cm**

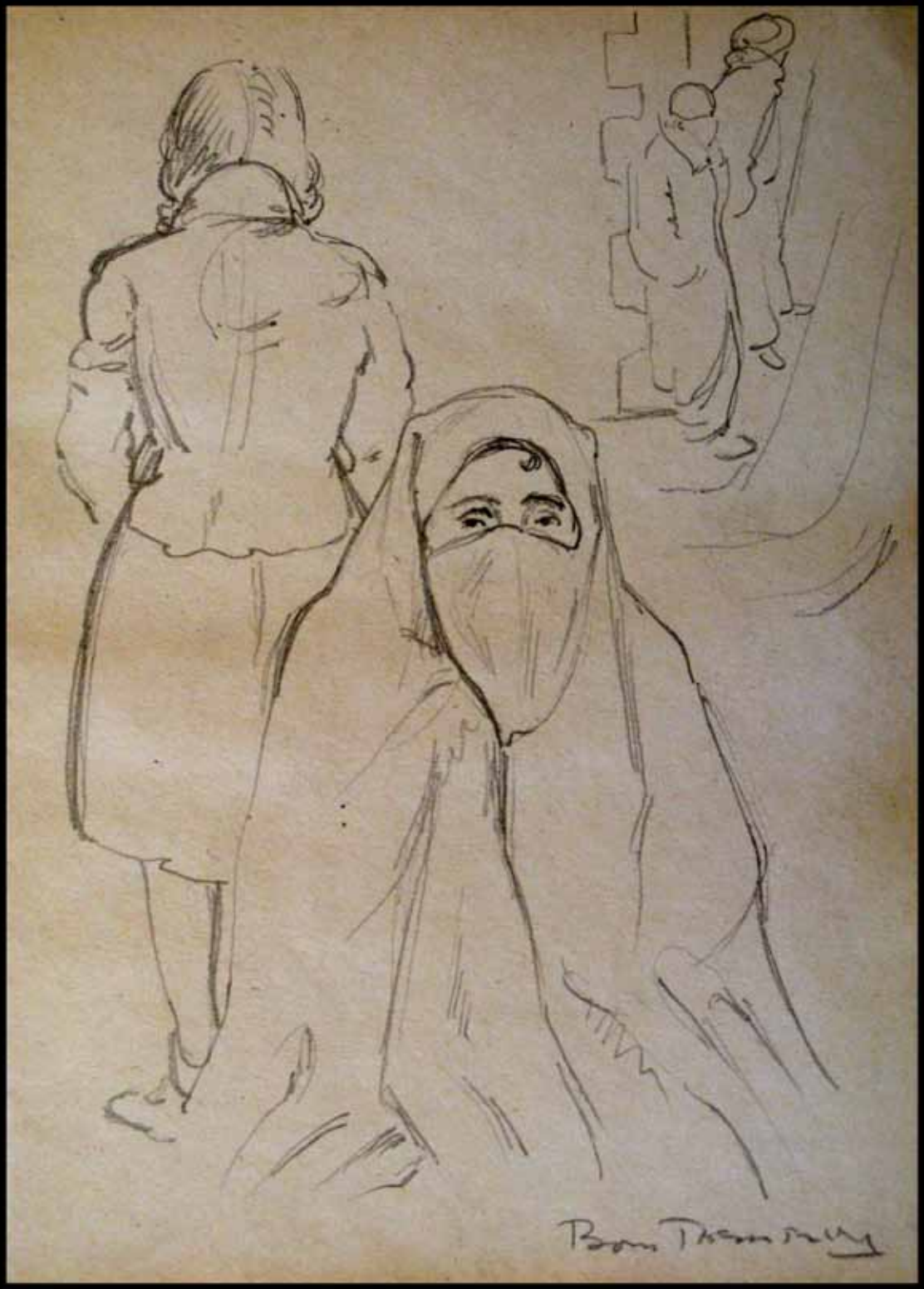

**11 - Femme voilée assise, femme debout de dos, ND, crayon, 18 x 13 cm**

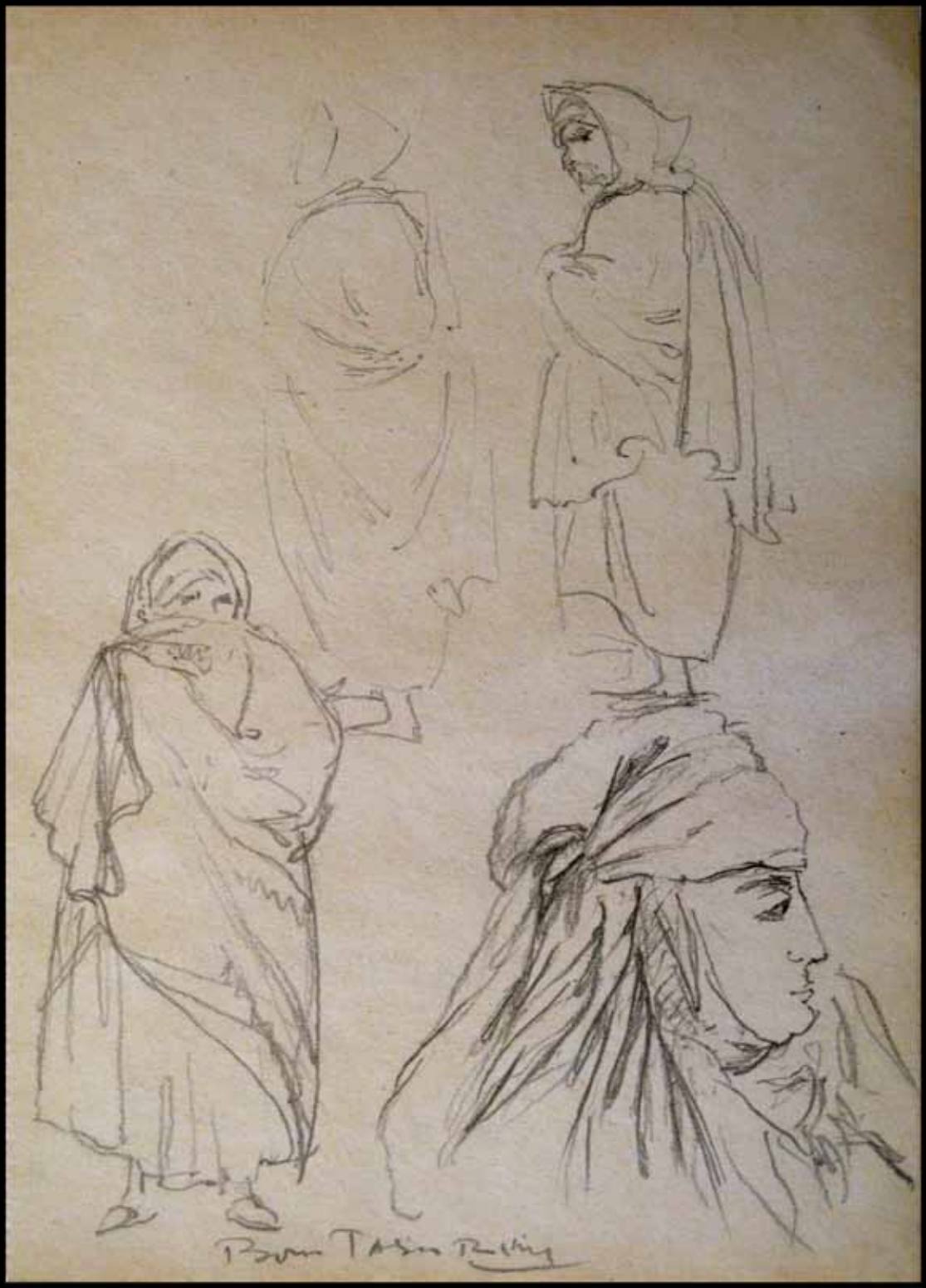

12 - Femme de profil et trois silhouettes, ND, crayon, 18 x 13 cm

**13 - Portraits de deux femmes avec indications de couleur, ND, crayon, 18 x 13 cm**

**14 - Deux silhouettes, profil et trois quarts-dos, ND, crayon, 18 x 13 cm**

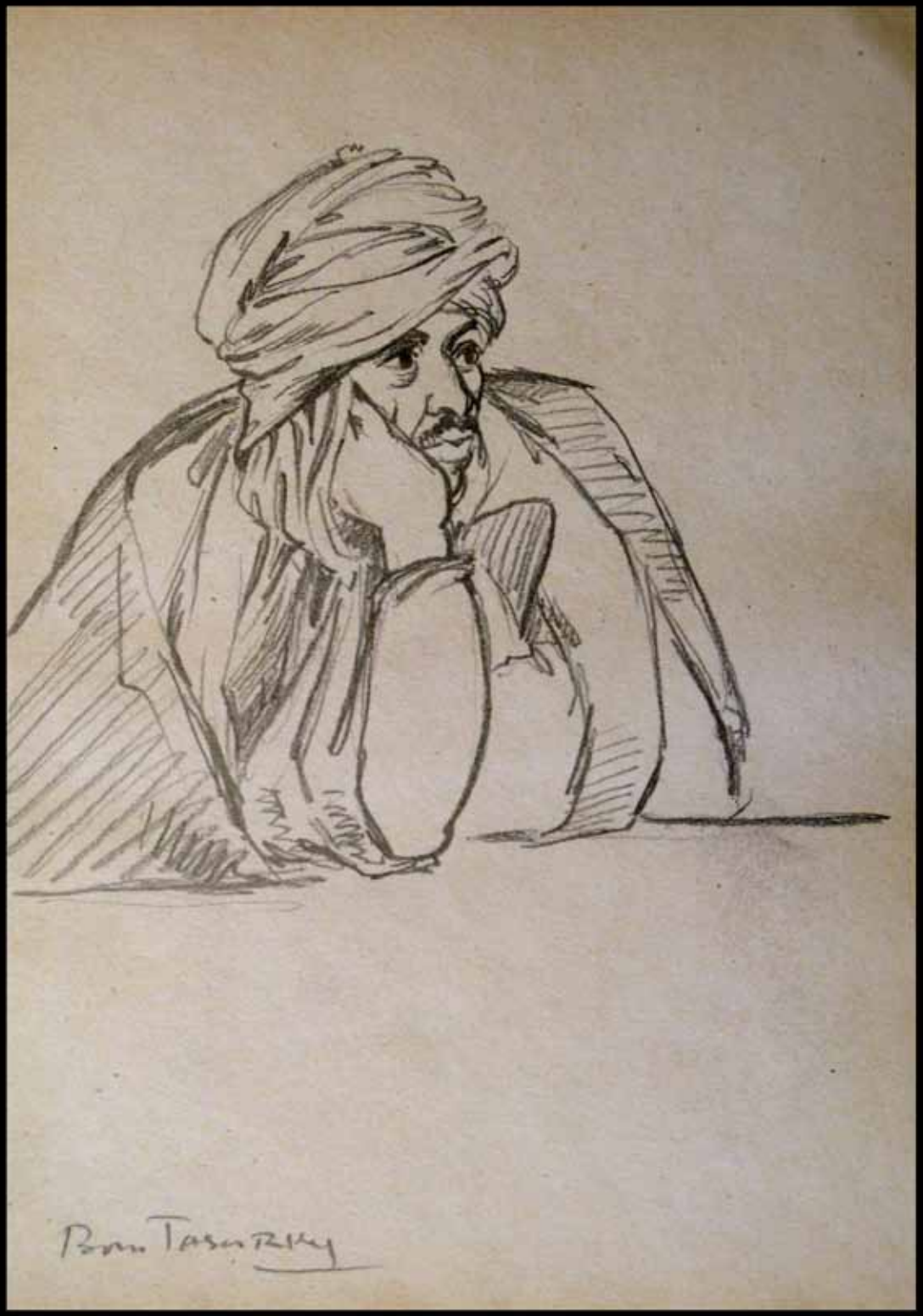

**15 - Portrait d'homme appuyé sur sa main, ND, crayon, 18 x 13 cm**

16 - Villageois avec chèvre et âne, ND, crayon, 13 x 18 cm

**17 - Rue avec femme de dos et charrette, ND, crayon, 18 x 13 cm**

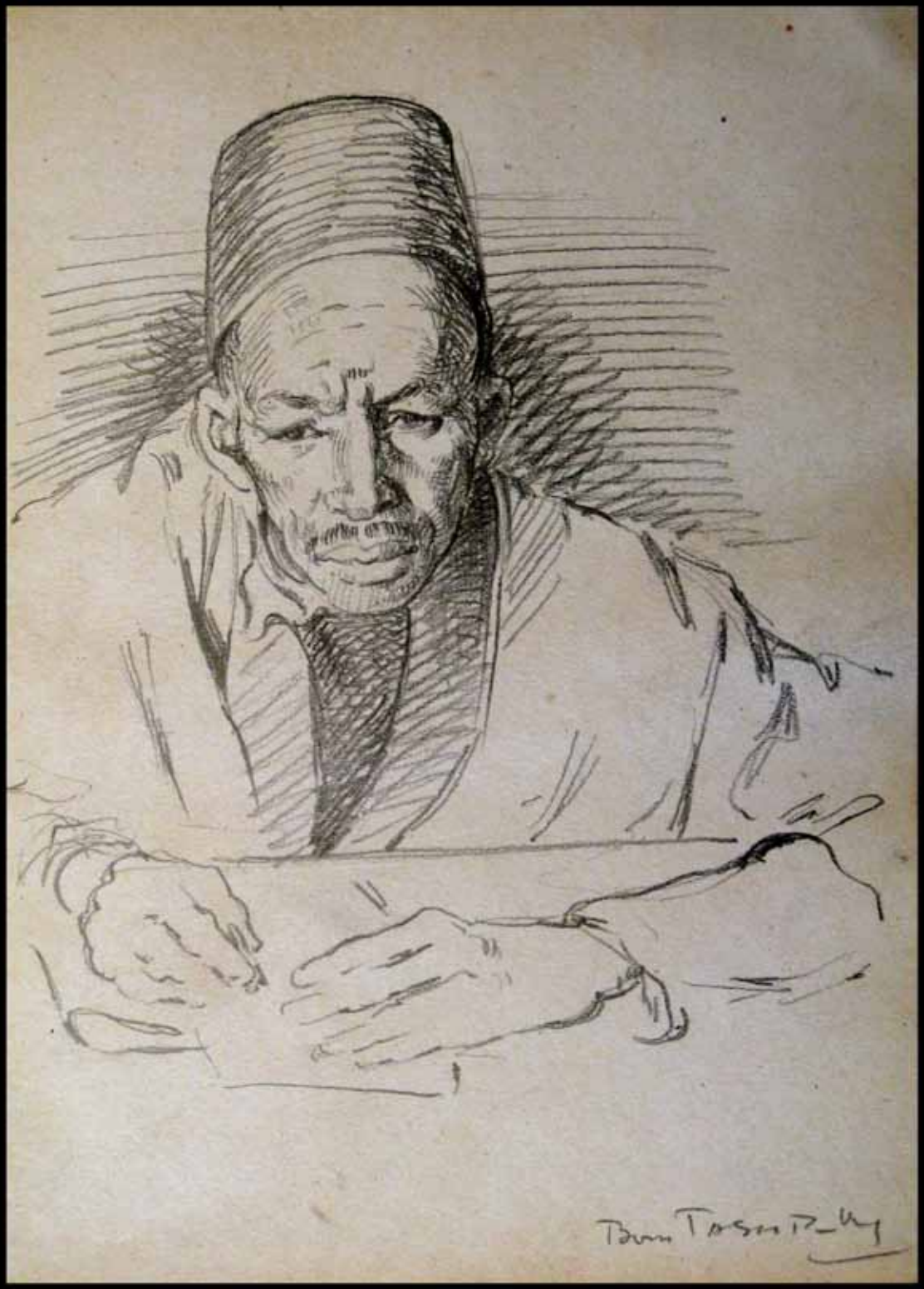

**18 - Portrait d'homme écrivant, ND, crayon, 18 x 13 cm**

19 - Cinq personnages regroupés, ND, crayon, 13 x 18 cm

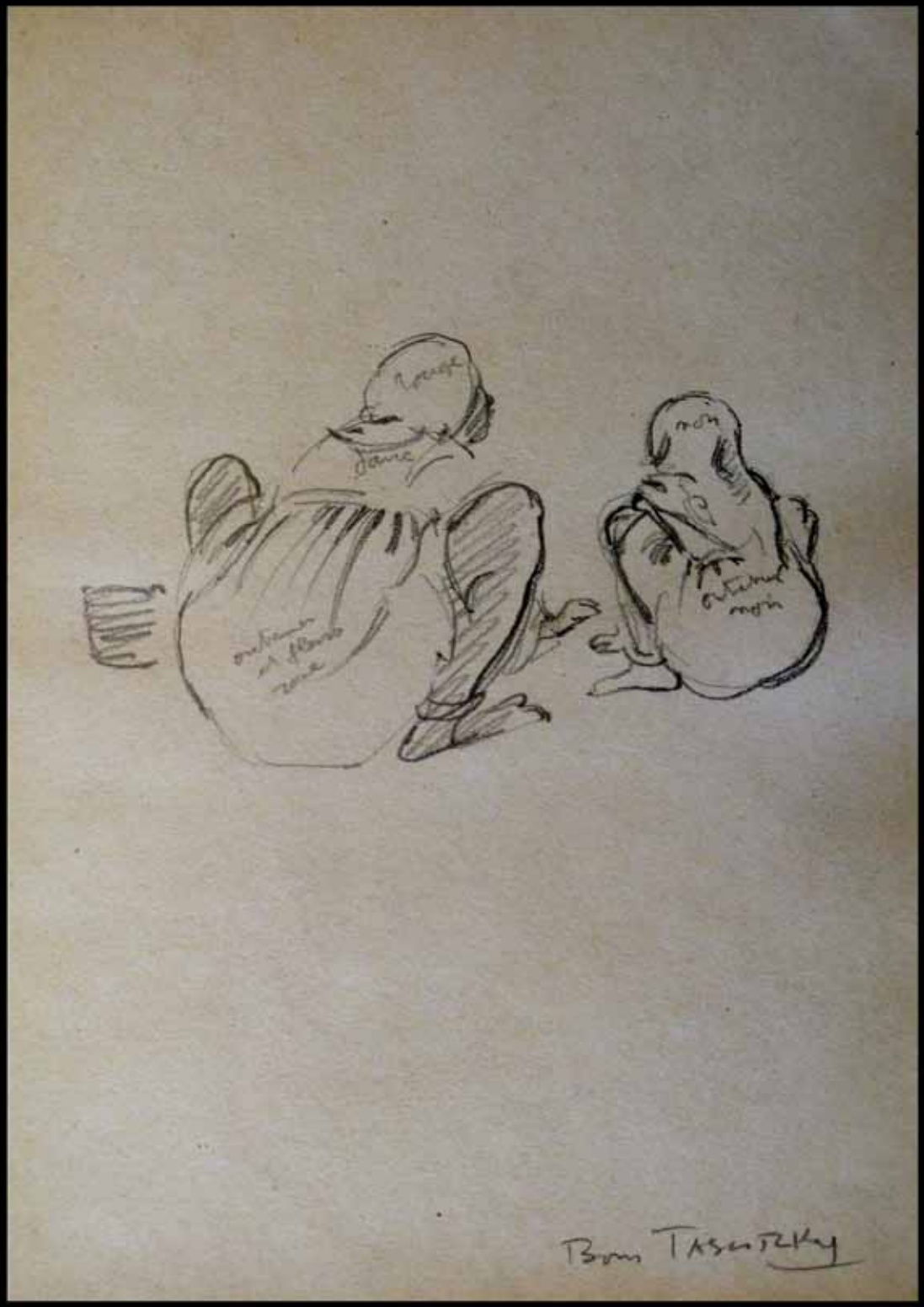


**20 - Deux personnages accroupis avec indications de couleur, ND, crayon, 18 x 13 cm**

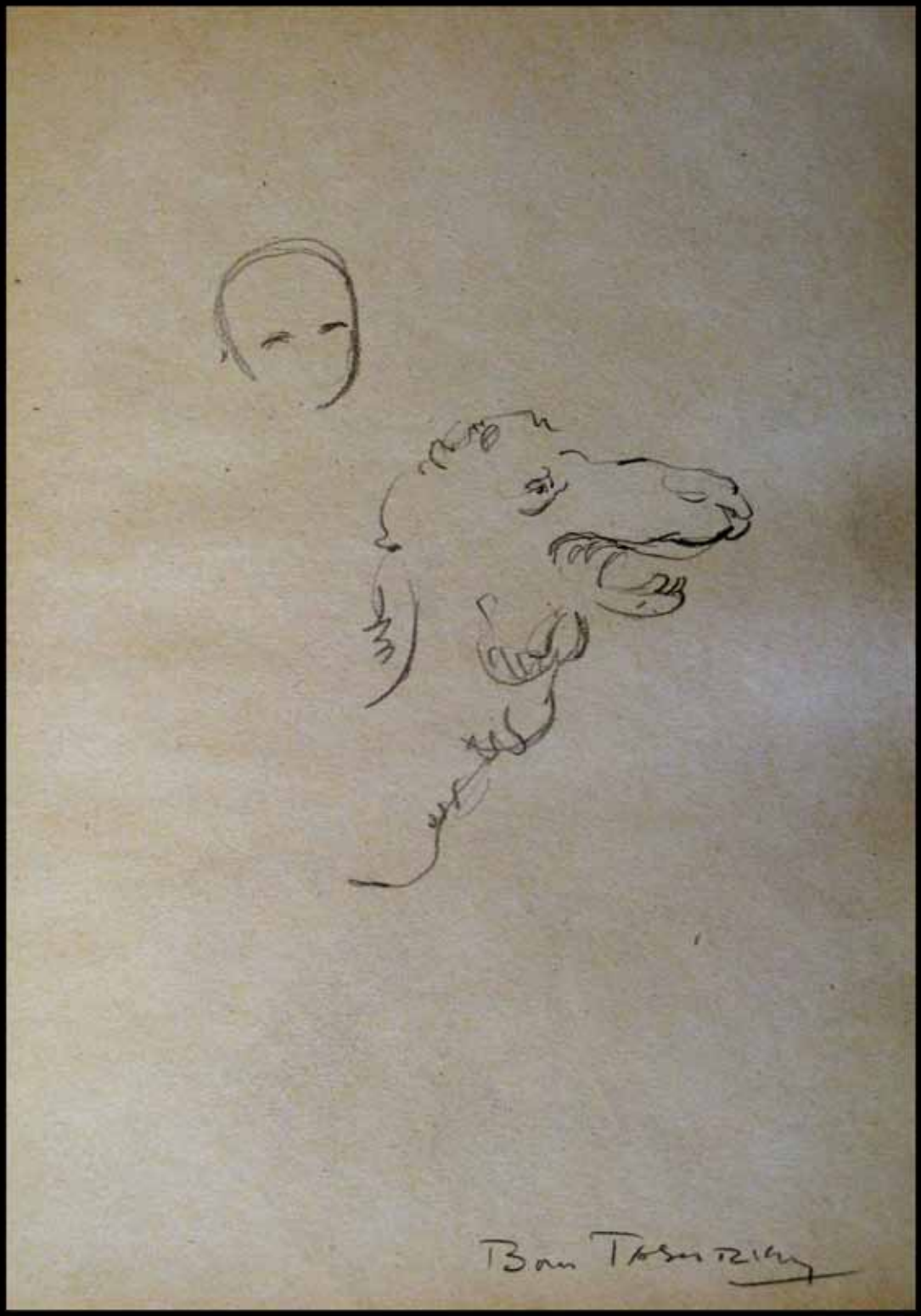

**21 - Esquisse de tête de dromadaire, ND, crayon, 18 x 13 cm**

**22 - Portrait d'homme au turban assis de face, ND, crayon, 18 x 13 cm**

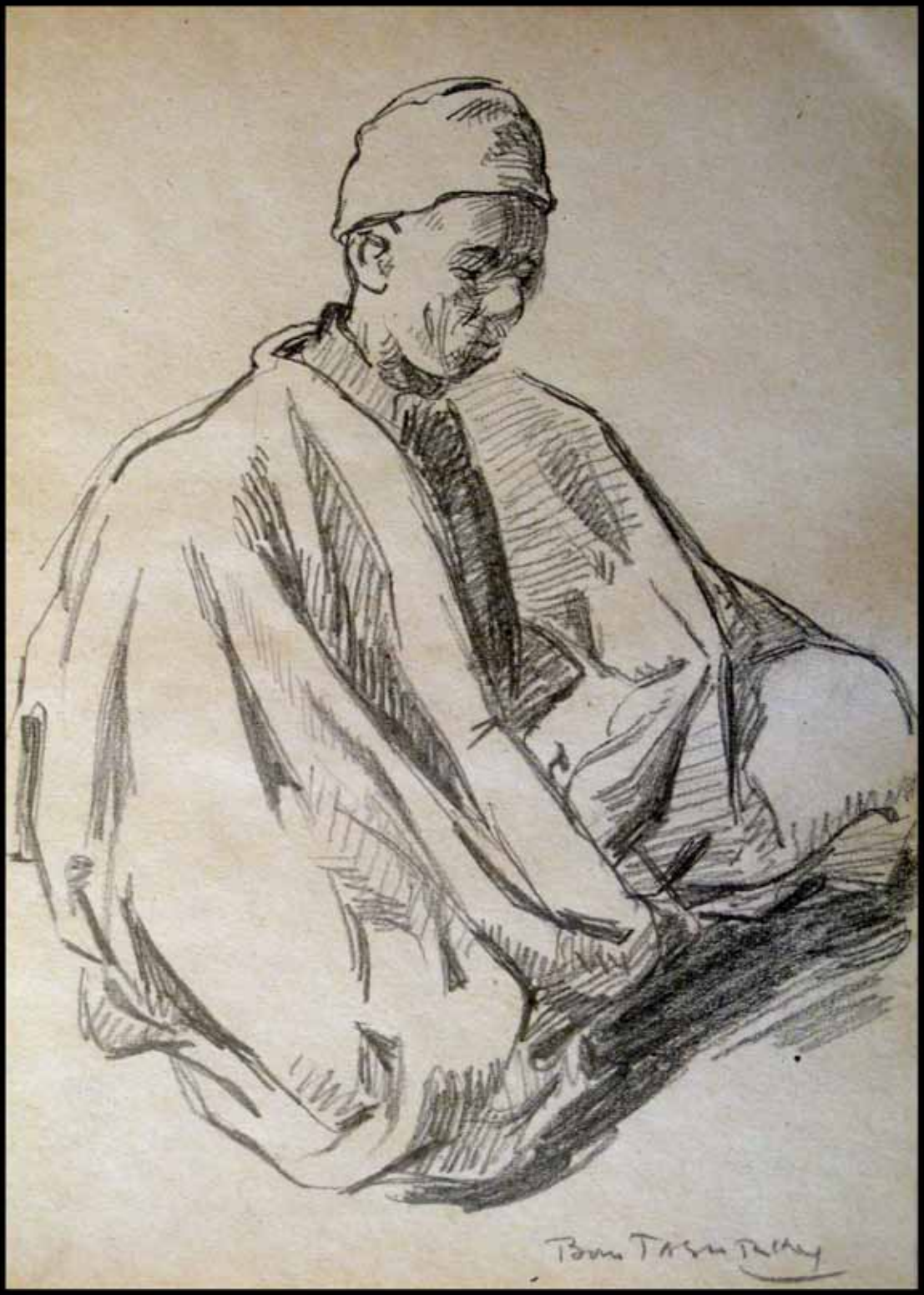

**23 - Portrait d'homme au bonnet assis de trois quarts-face, ND, crayon, 18 x 13 cm**

**24 - Portrait d'homme au turban assis de trois quarts-face, ND, crayon, 18 x 13 cm**

25 - Petit groupe d'hommes assis, ND, crayon, 18 x 13 cm

**26 - Portrait d'homme de trois quarts-face et silhouette, ND, crayon, 18 x 13 cm**

**27 - Homme assis à la main sur le visage, ND, crayon, 18 x 13 cm**

**28 - Homme assis au visage dans l'ombre, ND, crayon, 18 x 13 cm**

29 - Neuf silhouettes, ND, crayon, 13 x 18 cm

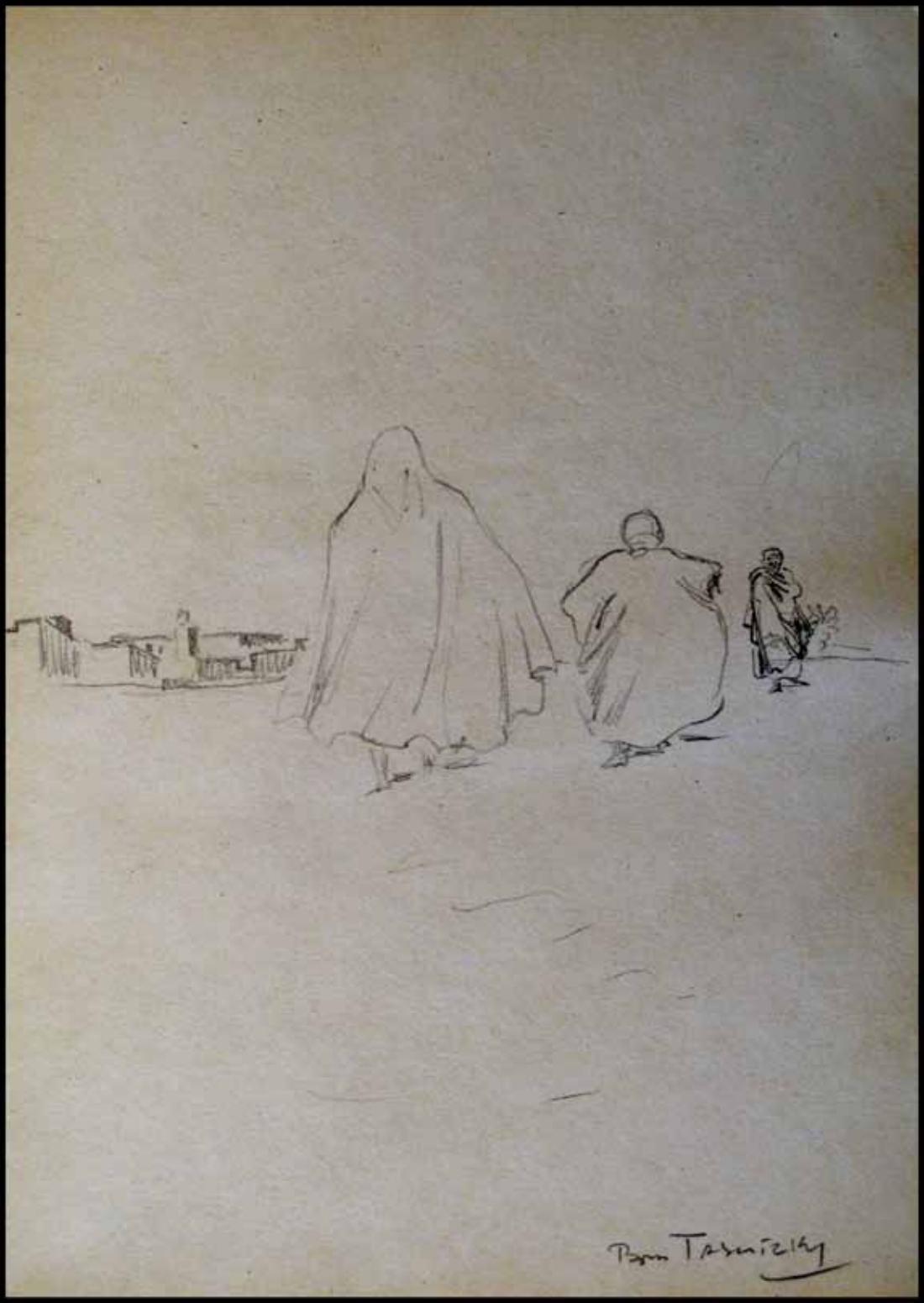

30 - Trois silhouettes se dirigeant vers le village, ND, crayon, 18 x 13 cm

**31 - Portrait d'enfant au bonnet rayé et silhouettes, ND, crayon, 18 x 13 cm**

**32 - Portrait d'homme de profil et palmier, ND, crayon, 18 x 13 cm**

33 - Homme au burnous assis, ND, crayon, 13 x 18 cm

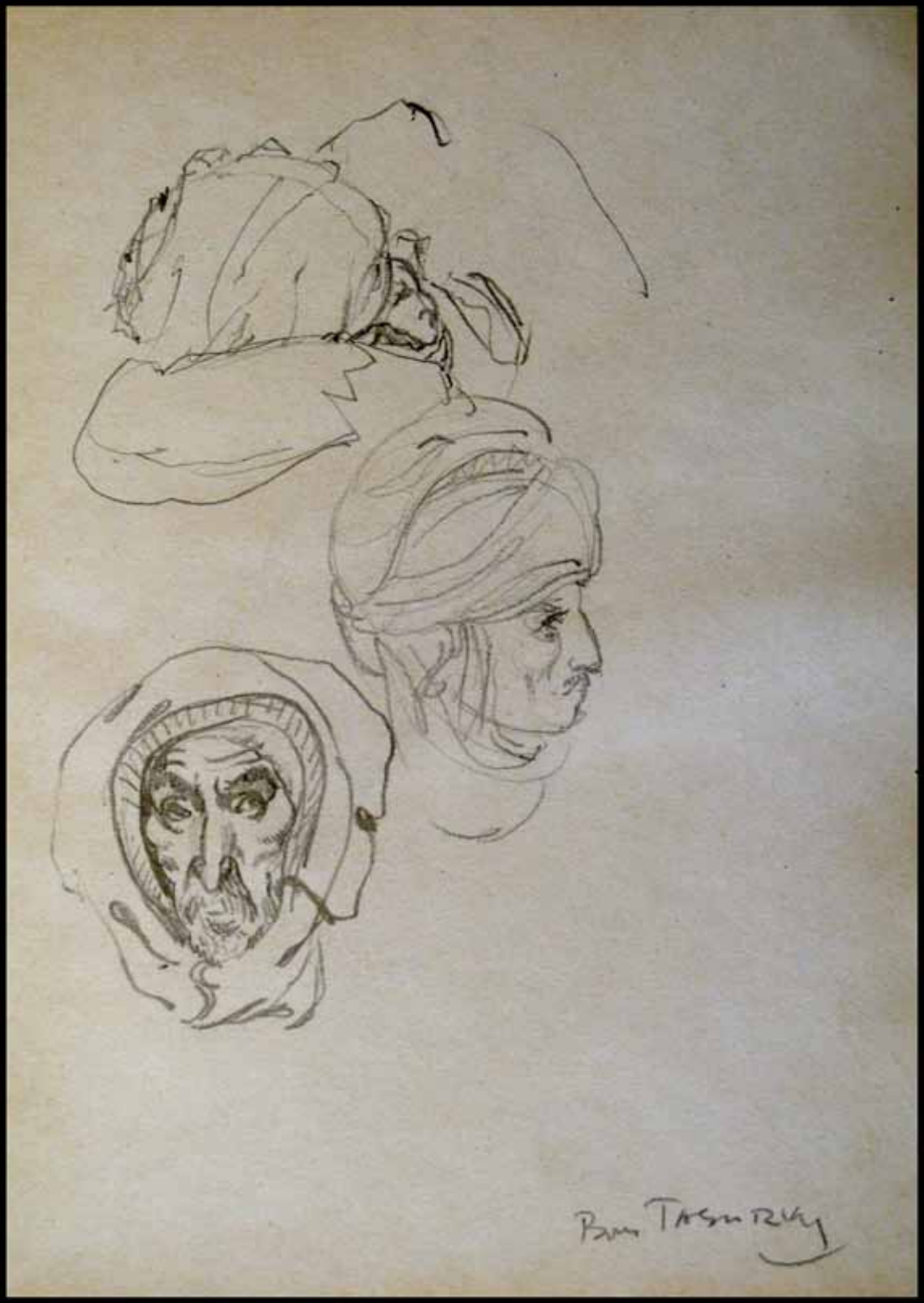

**34 - Trois portraits d'hommes, l'un appuie sa tête sur son bras, ND, crayon, 18 x 13 cm**

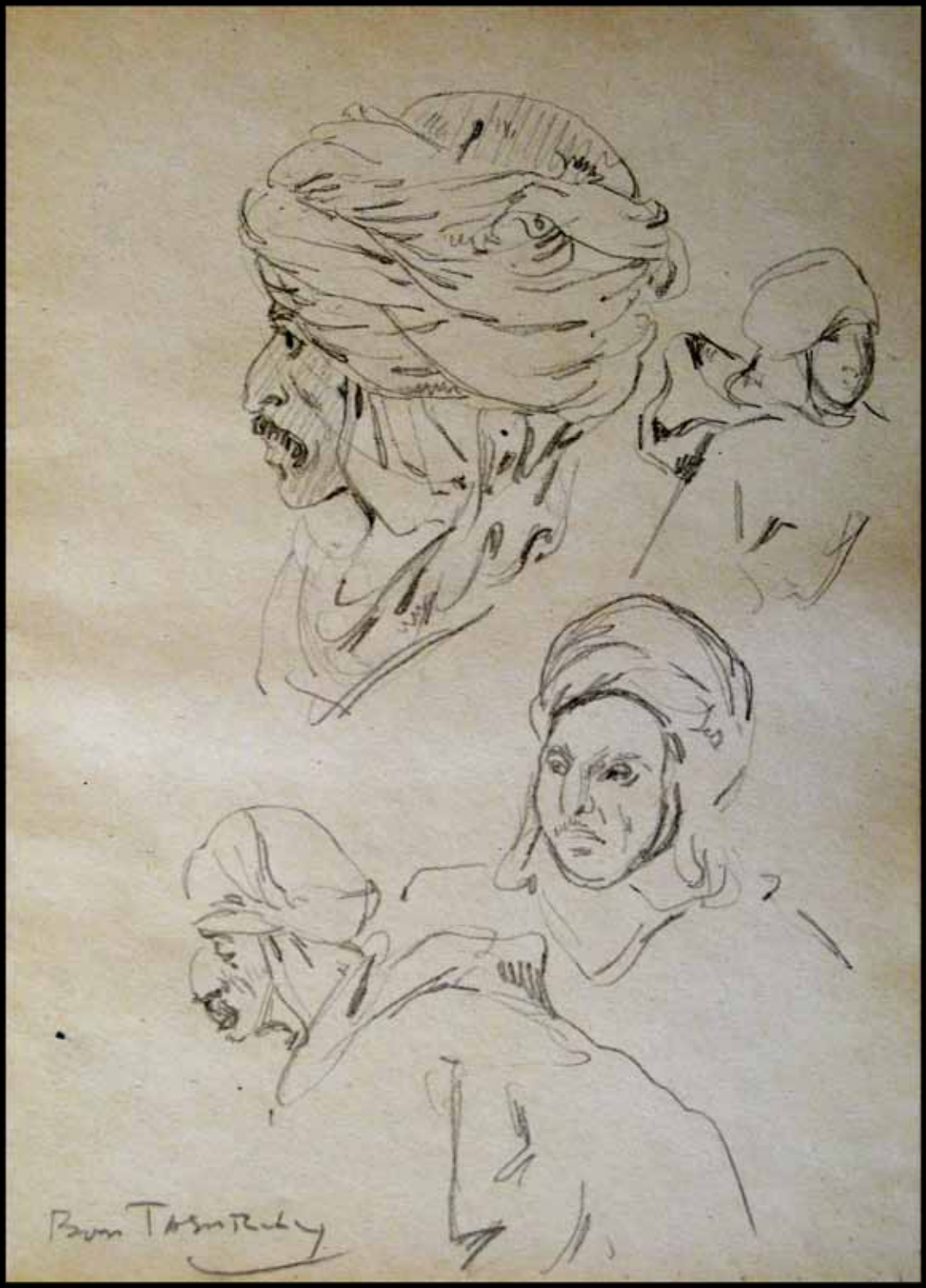

**35 - Quatre têtes d'hommes, ND, crayon, 18 x 13 cm**

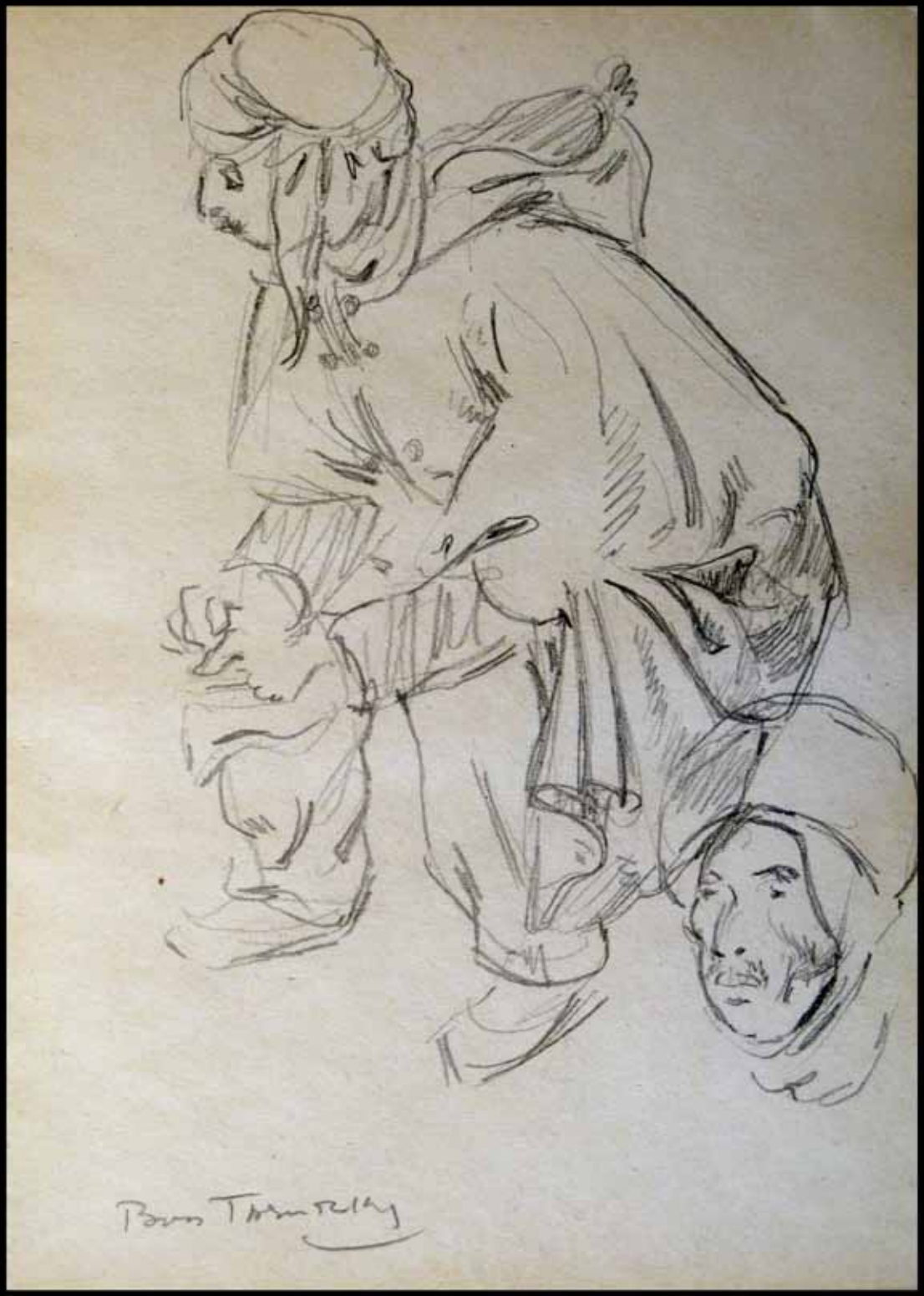

**36 - Homme assis et portrait d'homme de trois quarts-face, ND, crayon, 18 x 13 cm**

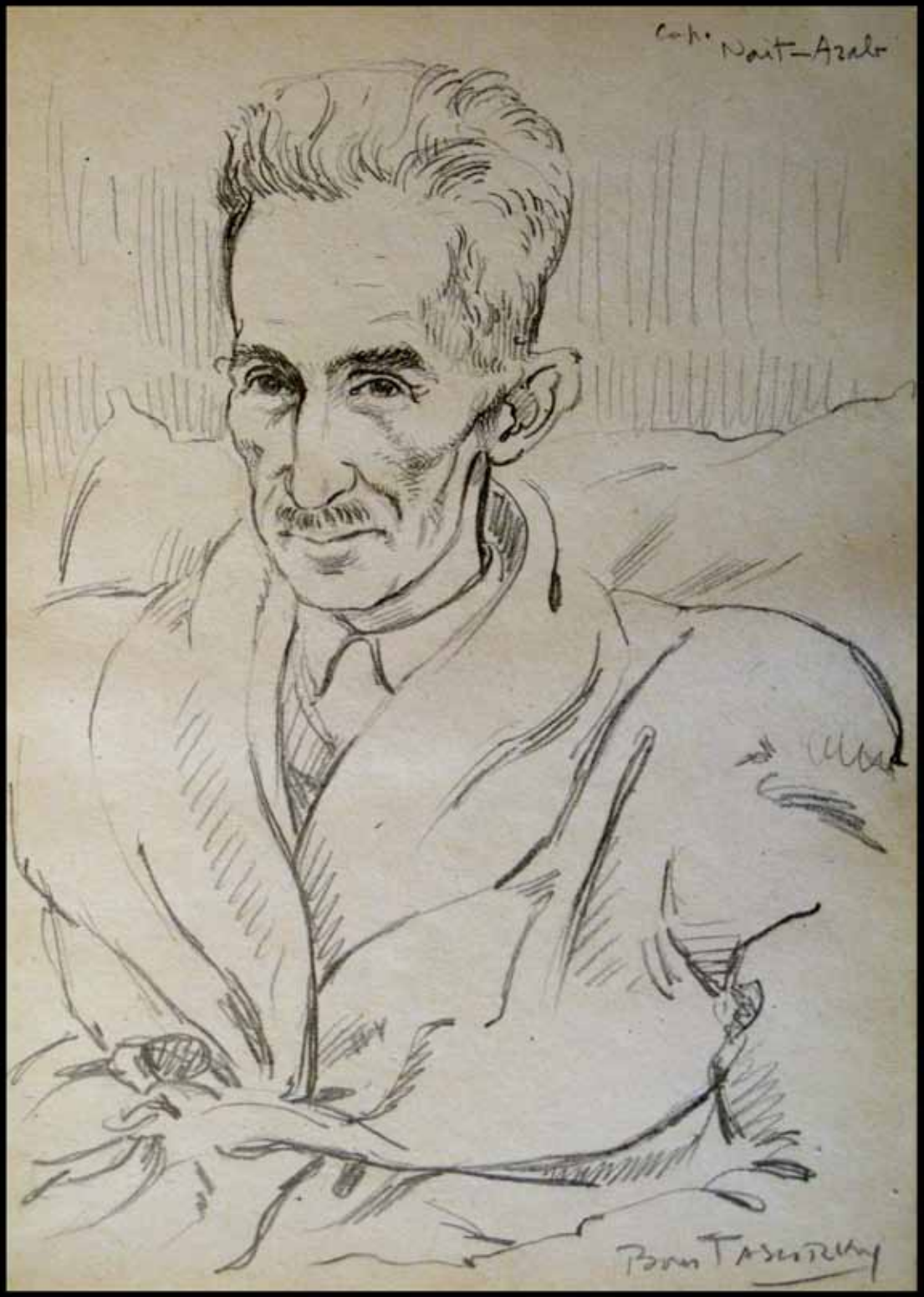


**37 - Portrait du Cap. Nait-Arab, ND, crayon, 18 x 13 cm**

**38 - Six têtes d'hommes dont deux de dos, ND, crayon, 18 x 13 cm**

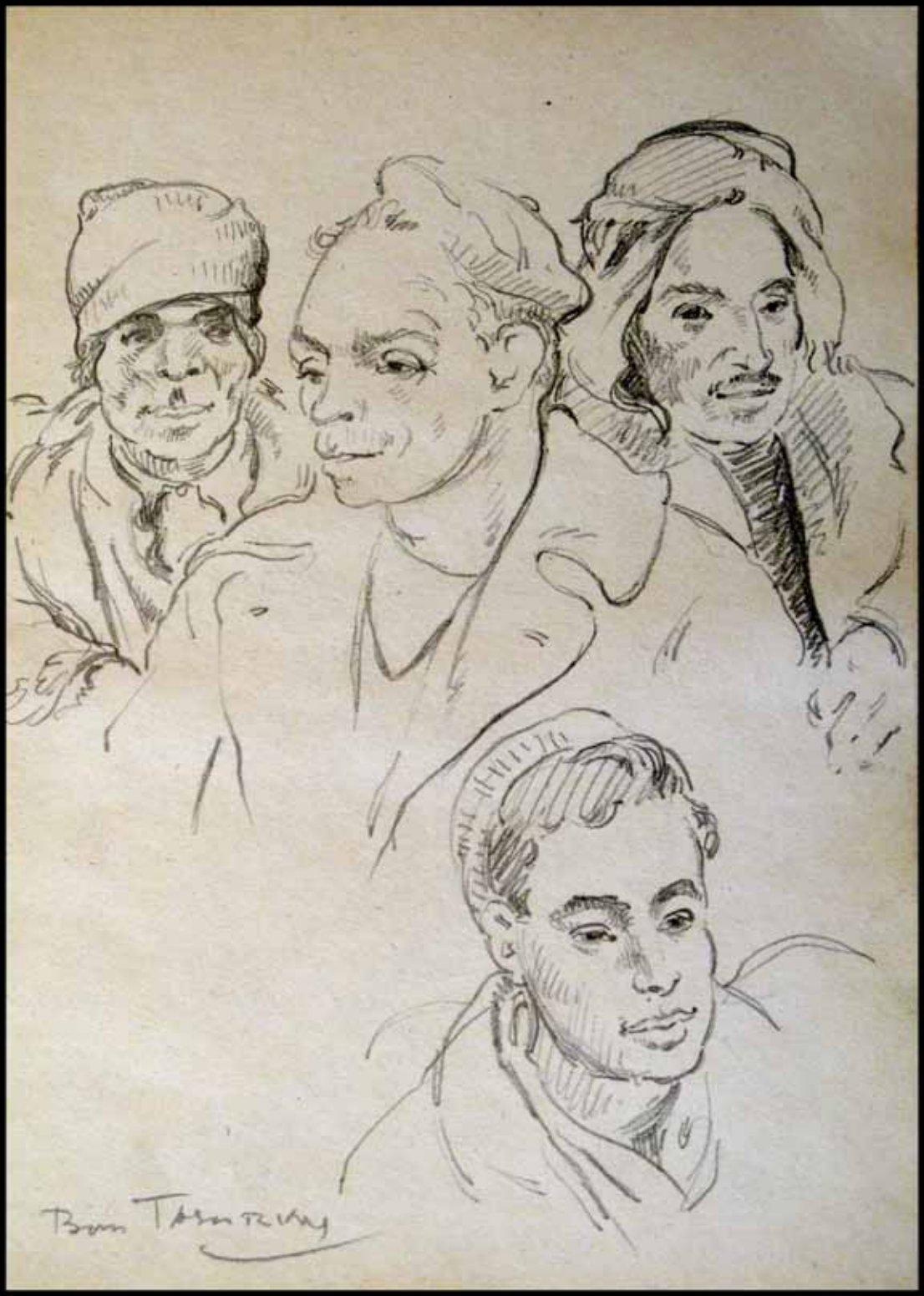

**39 - Quatre portraits d'hommes, ND, crayon, 18 x 13 cm**

**40 - Portrait d'homme au turban de face et silhouette de dos, ND, crayon, 18 x 13 cm**

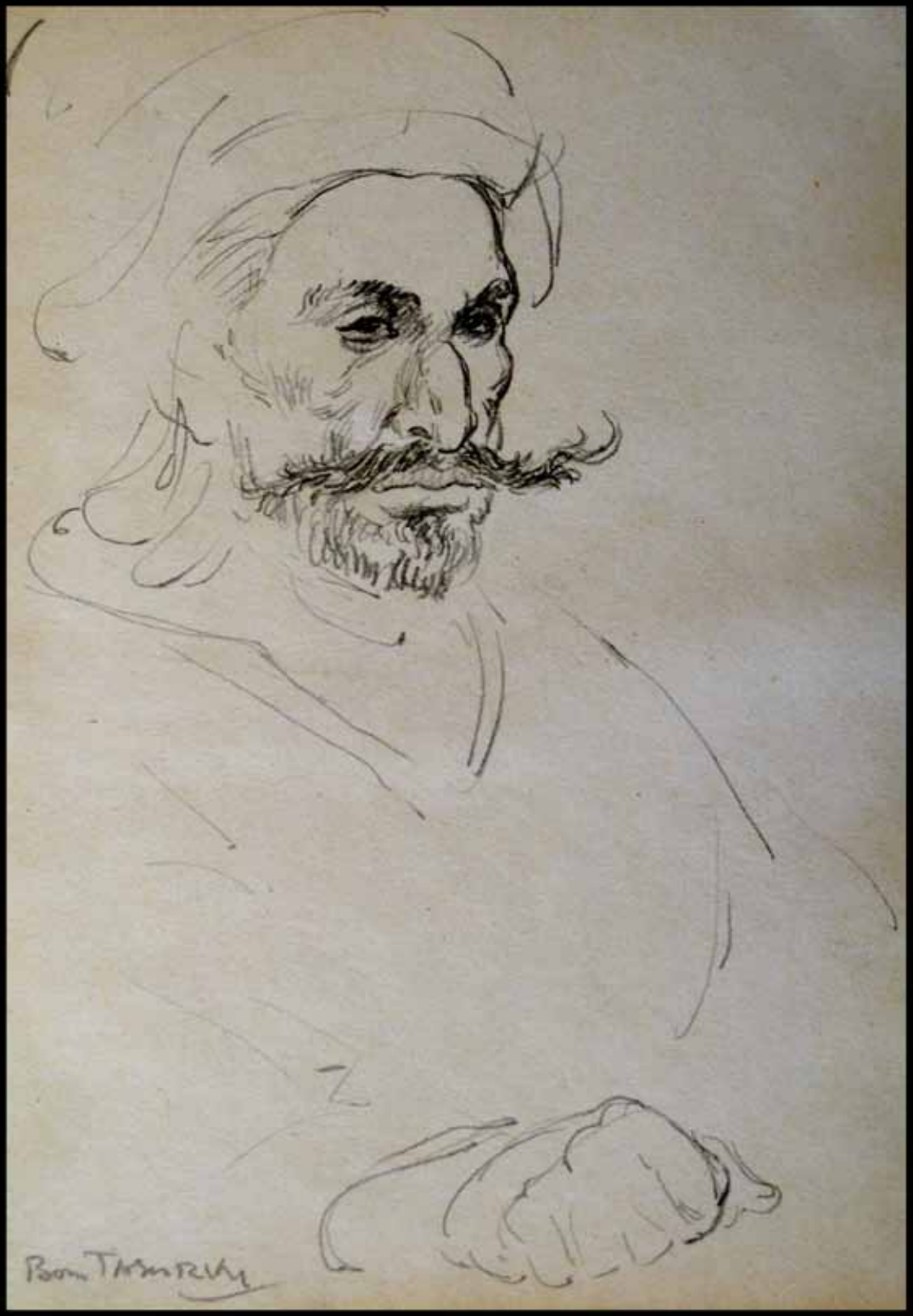

**41 - Portrait d'homme à la moustache, ND, crayon, 18 x 13 cm**

**42 - Trois portraits, deux hommes une femme, ND, crayon, 18 x 13 cm**

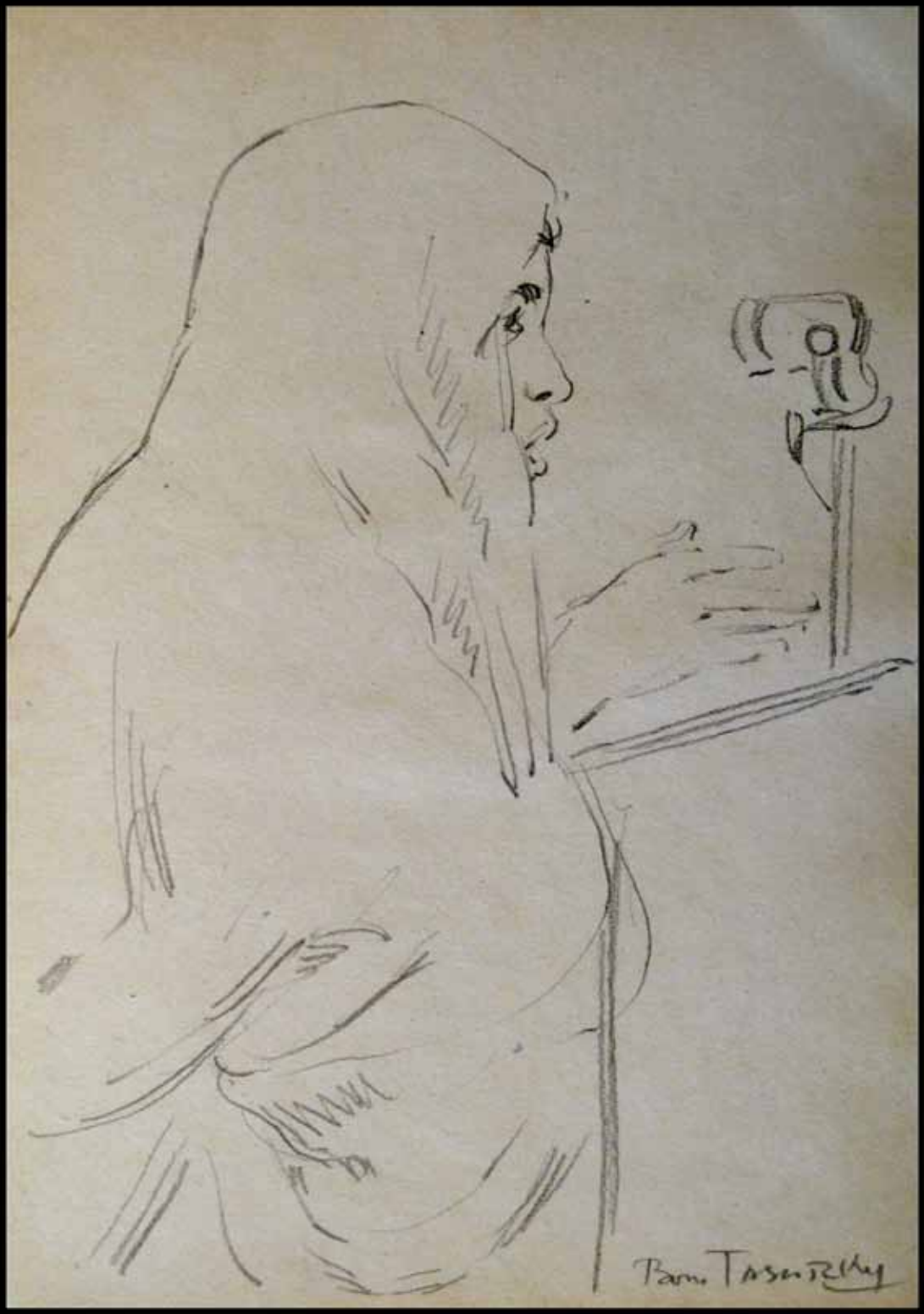

43 - Femme au micro, ND, crayon, 18 x 13 cm

**44 - Amedaoui Ahmed au micro, ND, crayon, 18 x 13 cm**

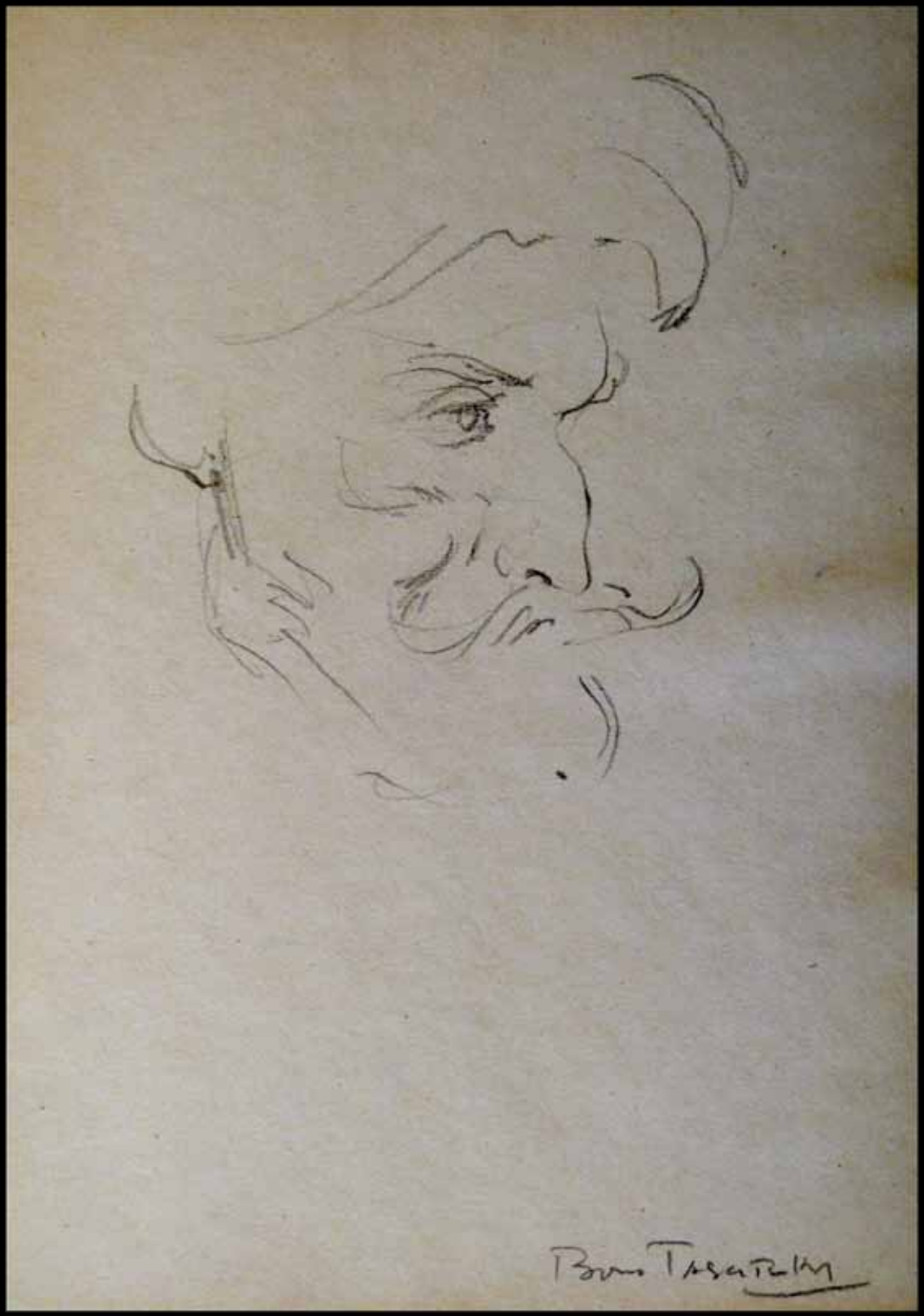

**45 - Portrait esquissé d'un homme à moustache, ND, crayon, 18 x 13 cm**

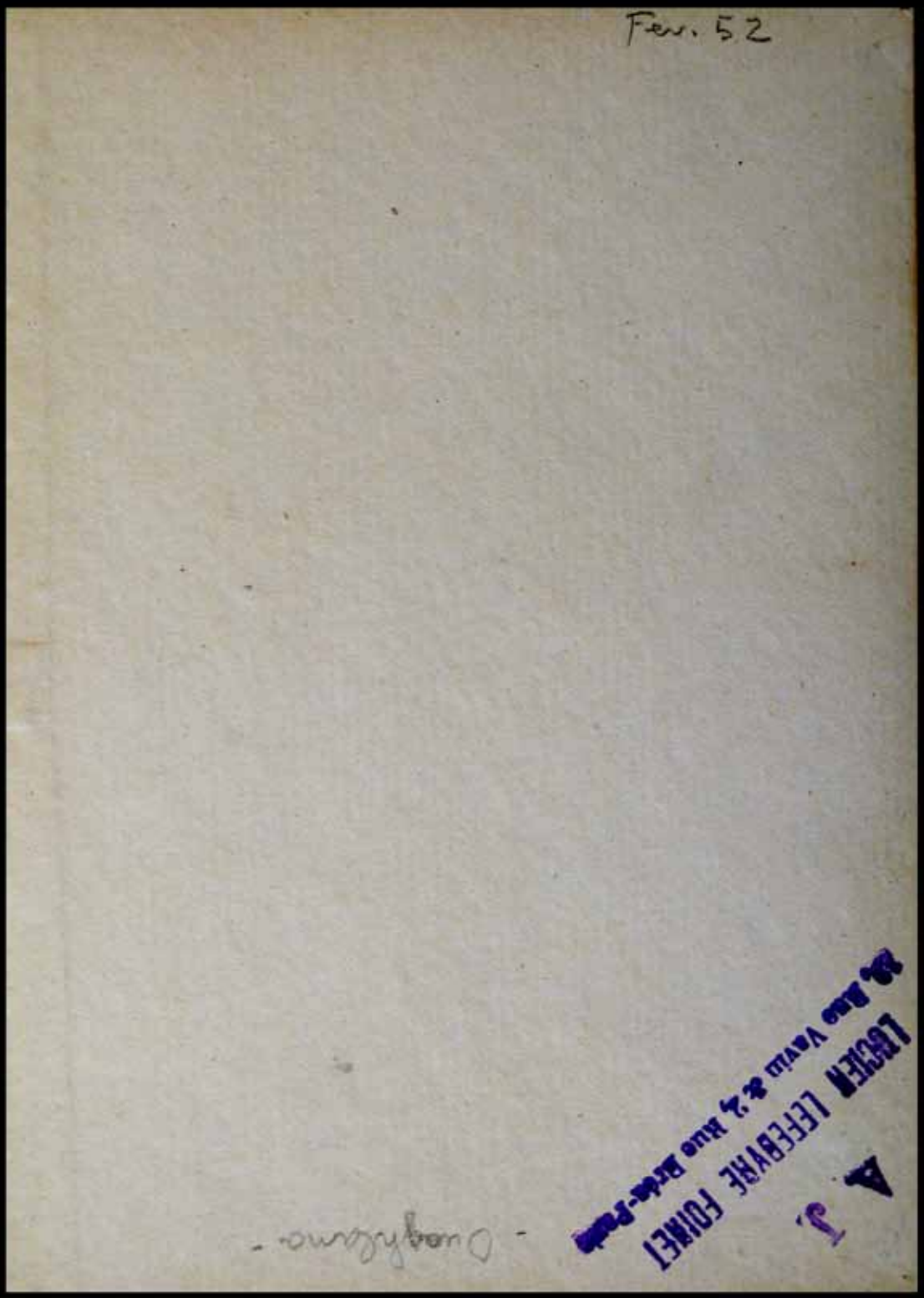


46 - Troisième de couverture, Février 1952, Ouaghlana, crayon, 18 x 13 cm