Boris TASLITZKY

Galerie
AUTOPORTRAITS

ATELIER DE LA RUE CAMPAGNE PREMIÈRE, non signé, non daté, huile sur toile, 125 x 180 cm

MON PORTRAIT À 15 ANS ET 8 MOIS, mai 1927, huile sur toile, 56,5 x 37,5 cm

AUTOPORTRAIT, circa 1927, huile sur toile, 46 x 33,5 cm

MON PORTRAIT, mai 1929, huile sur toile, 55,5 x 38,7 cm (détail)

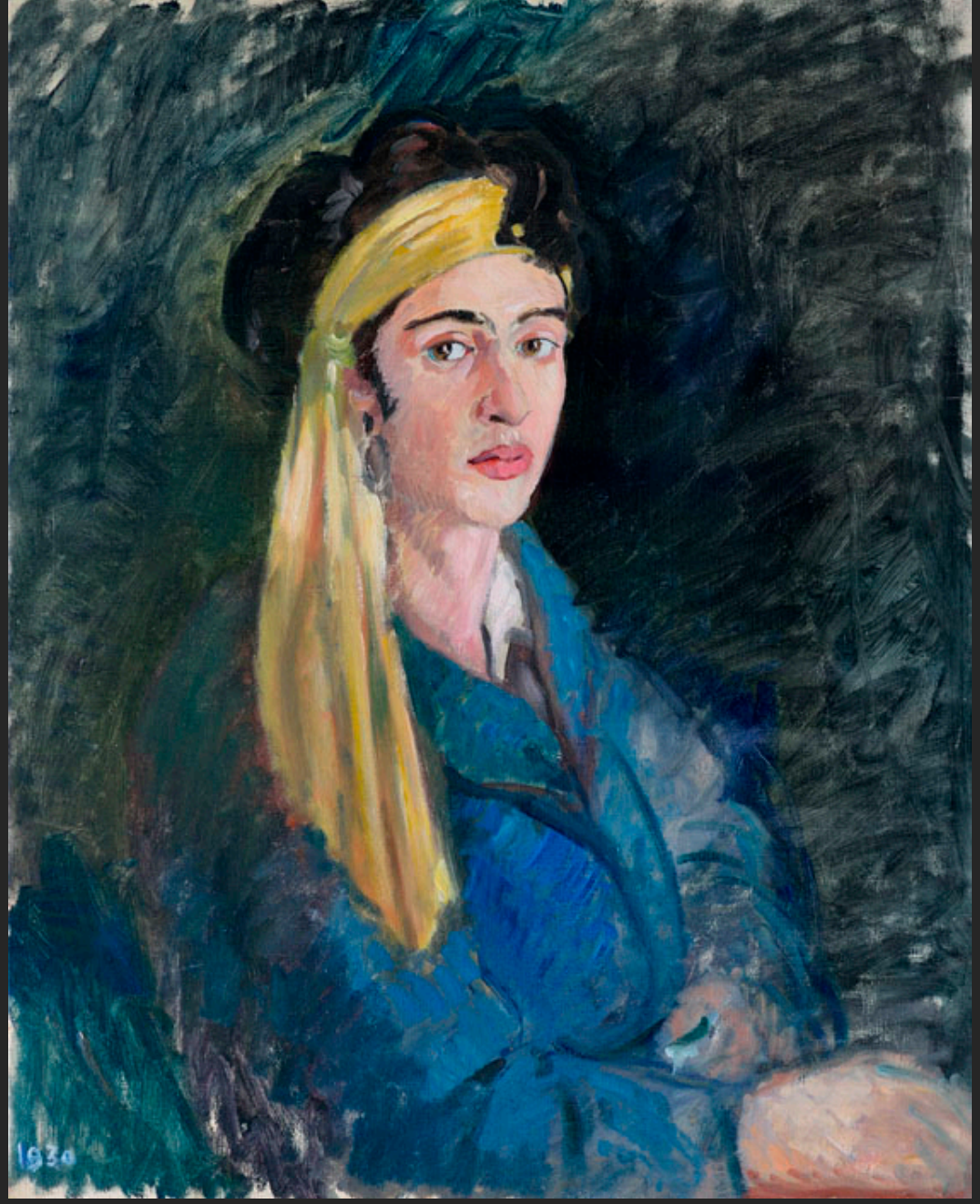

AUTOPORTRAIT DÉGUISÉ, 1930, huile sur toile, 79 x 64 cm

AUTOPORTRAIT, 21 septembre 1930, huile sur toile, 143 x 98 cm

AUTOPORTRAIT (ÉTUDE DE RACCOURCIS), décembre 1931, huile sur carton, 33 x 24 cm

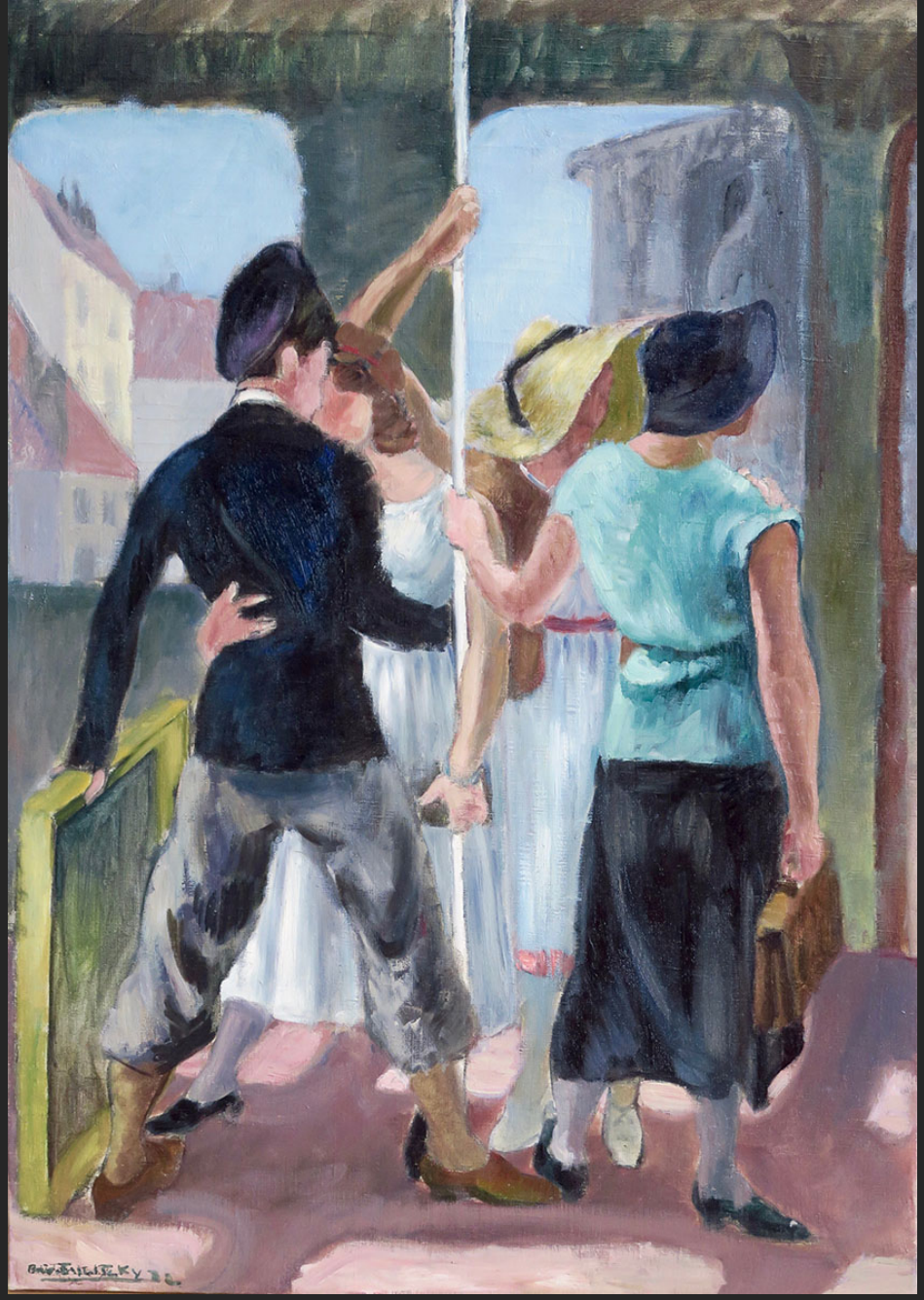

AUTOPORTRAIT DE DOS DANS LE MÉTRO, mars 1932, huile sur toile, 91 x 65 cm

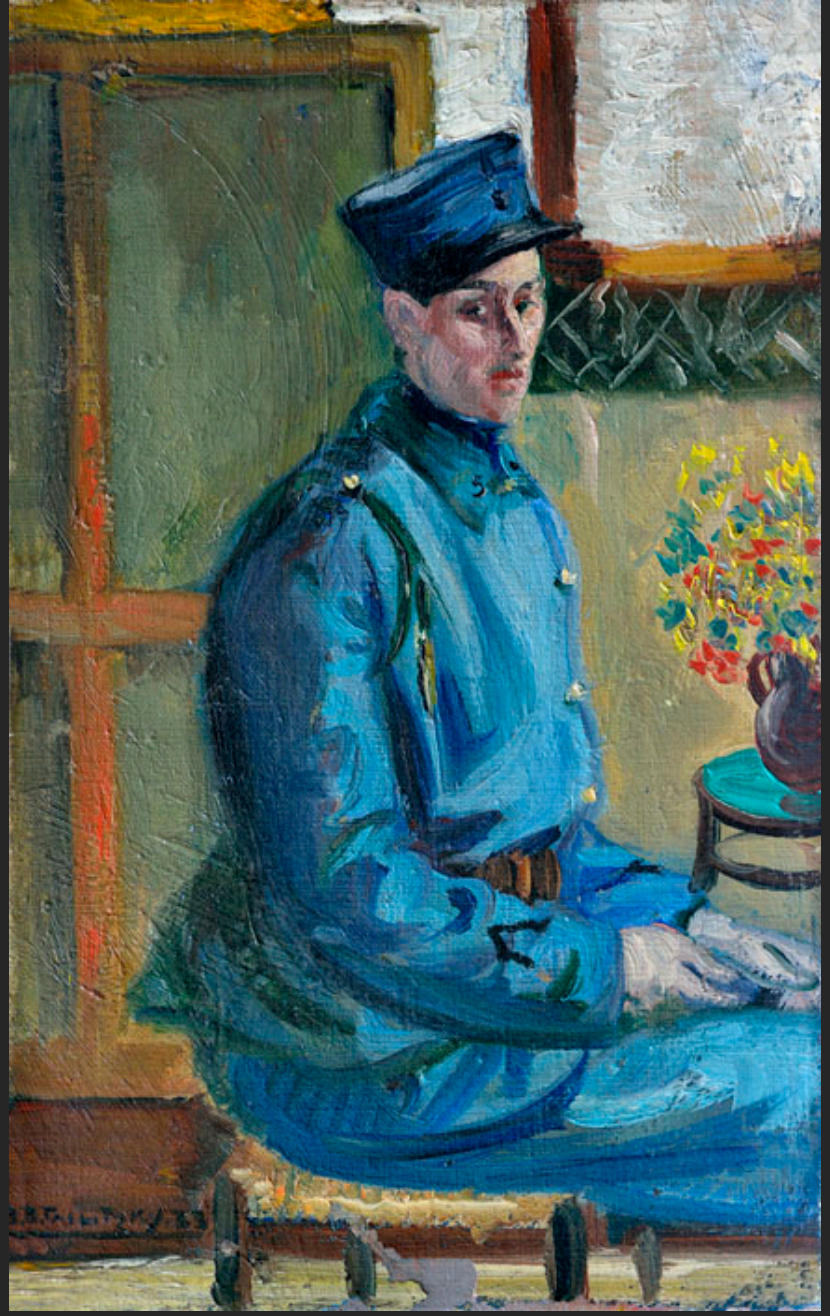

AUTOPORTRAIT (SERVICE MILITAIRE), 7 janvier 1933, huile sur toile, 35 x 22 cm

AUTOPORTRAIT, 1936, huile sur toile, 46,2 x 38 cm

AUTOPORTRAIT, 1956, huile sur toile, 18 x 10 cm

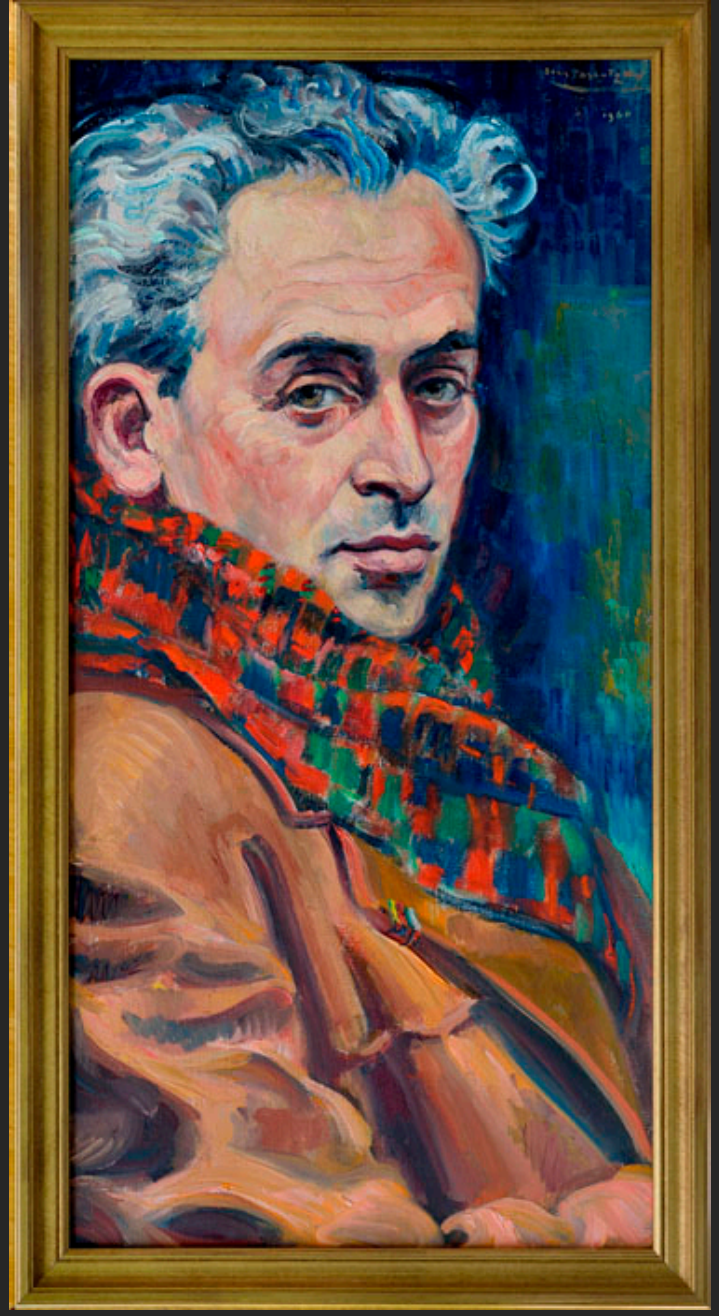

AUTOPORTRAIT À L’ÉCHARPE, 1960, huile sur toile, 80 x 40 cm

AUTOPORTRAIT, 1961, huile sur toile, 18 x 10 cm

AUTOPORTRAIT, 1962, huile sur toile, 55 x 38 cm

AUTOPORTRAIT À L’ATELIER, 1968, huile sur toile, 46 x 55 cm

AUTOPORTRAIT AU FOND JAUNE, 24 octobre 1968, huile sur toile, 46 x 55 cm

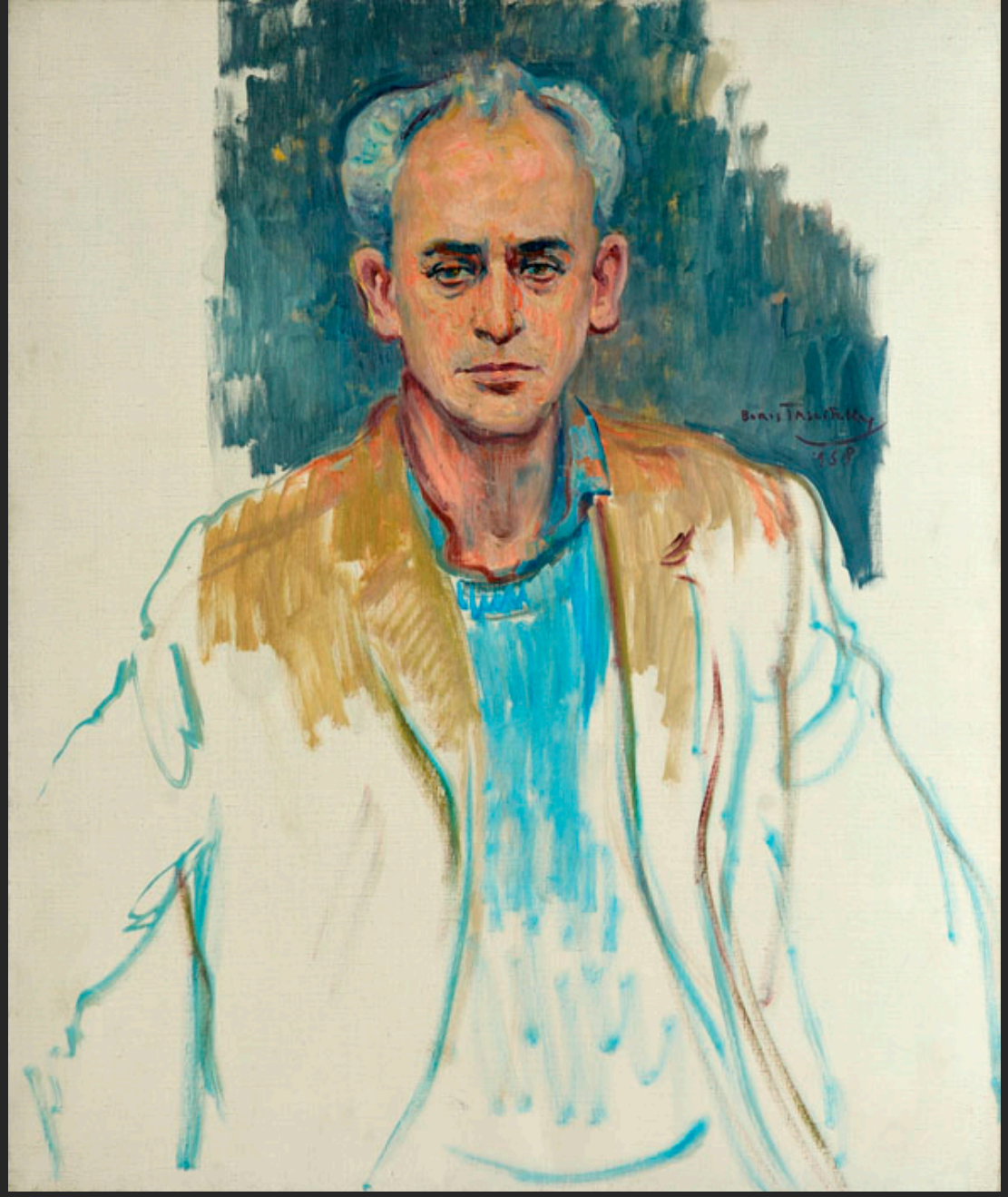

AUTOPORTRAIT (INACHEVÉ), 1968, huile sur toile, 55 x 46 cm

AUTOPORTRAIT À LA NOIX (NATURE MORTE), 1977, huile sur toile, 92 x 73 cm

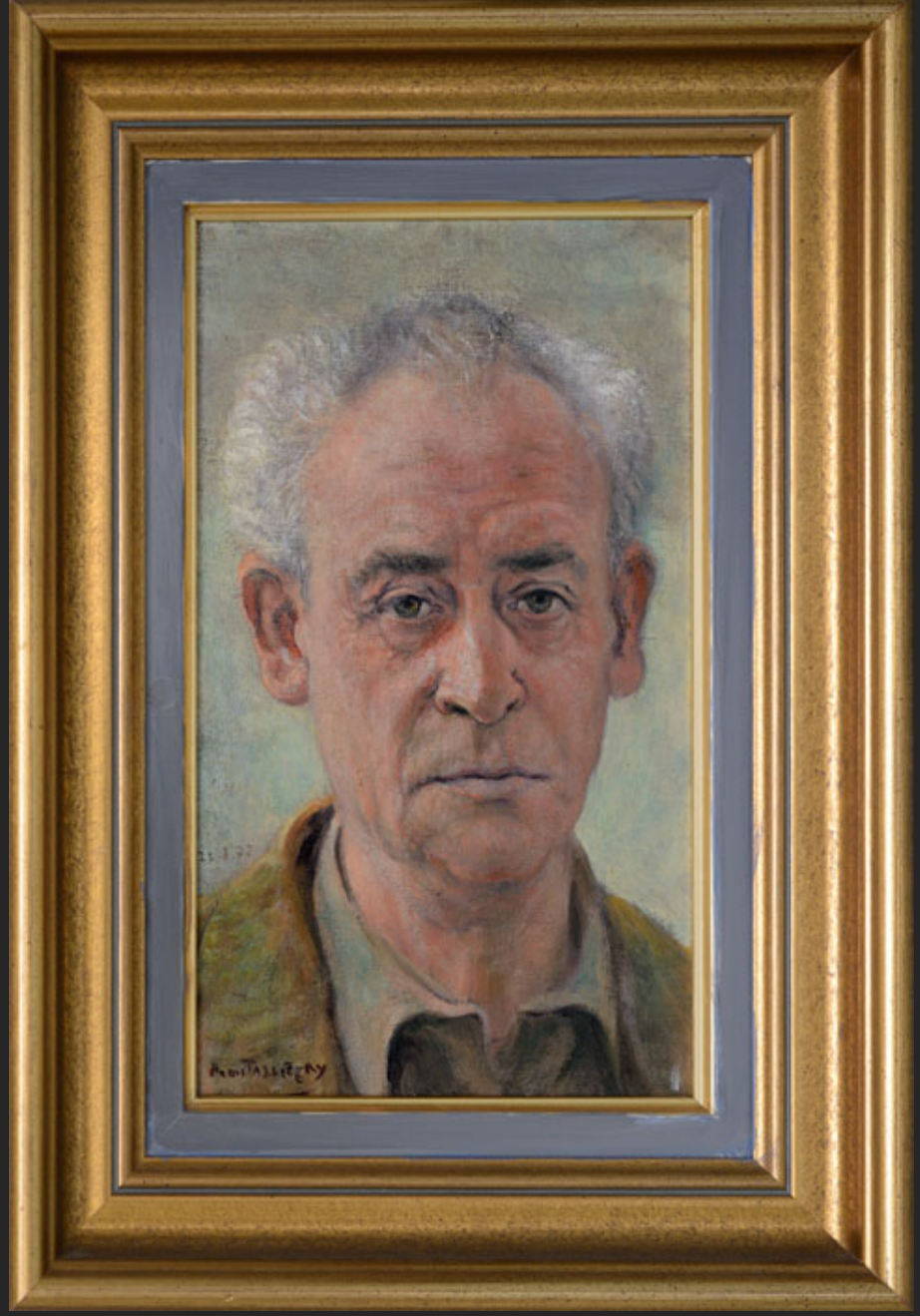

AUTOPORTRAIT, 22 août 1977, huile sur toile, 27 x 16 cm

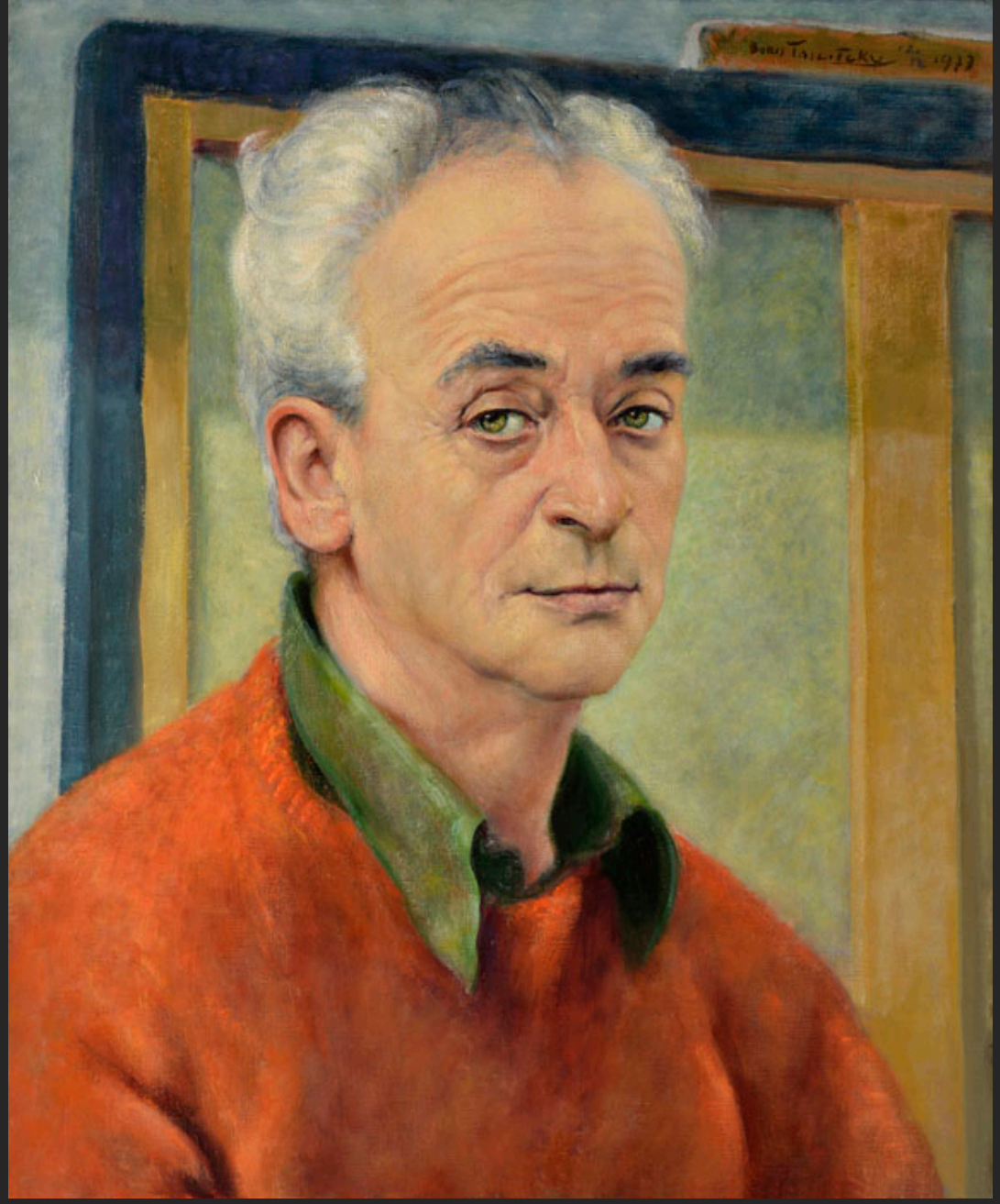

AUTOPORTRAIT AU PULL ORANGE, 12 décembre 1977, huile sur toile, 65 x 54 cm

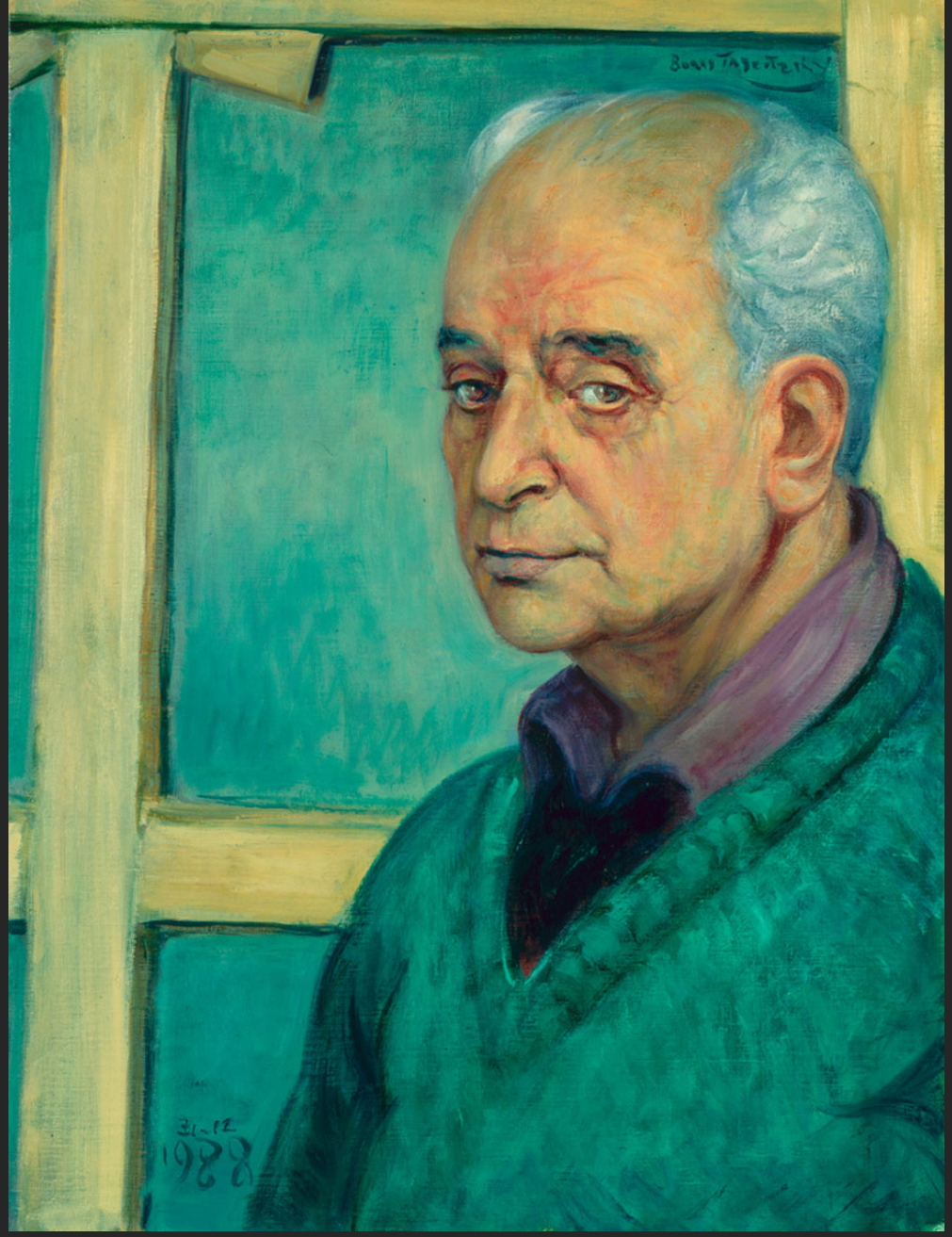

AUTOPORTRAIT, 31 décembre 1988, huile sur toile, 61 x 46 cm

AUTOPORTRAIT À LA CASQUETTE, 1989, huile sur toile, 61 x 50 cm

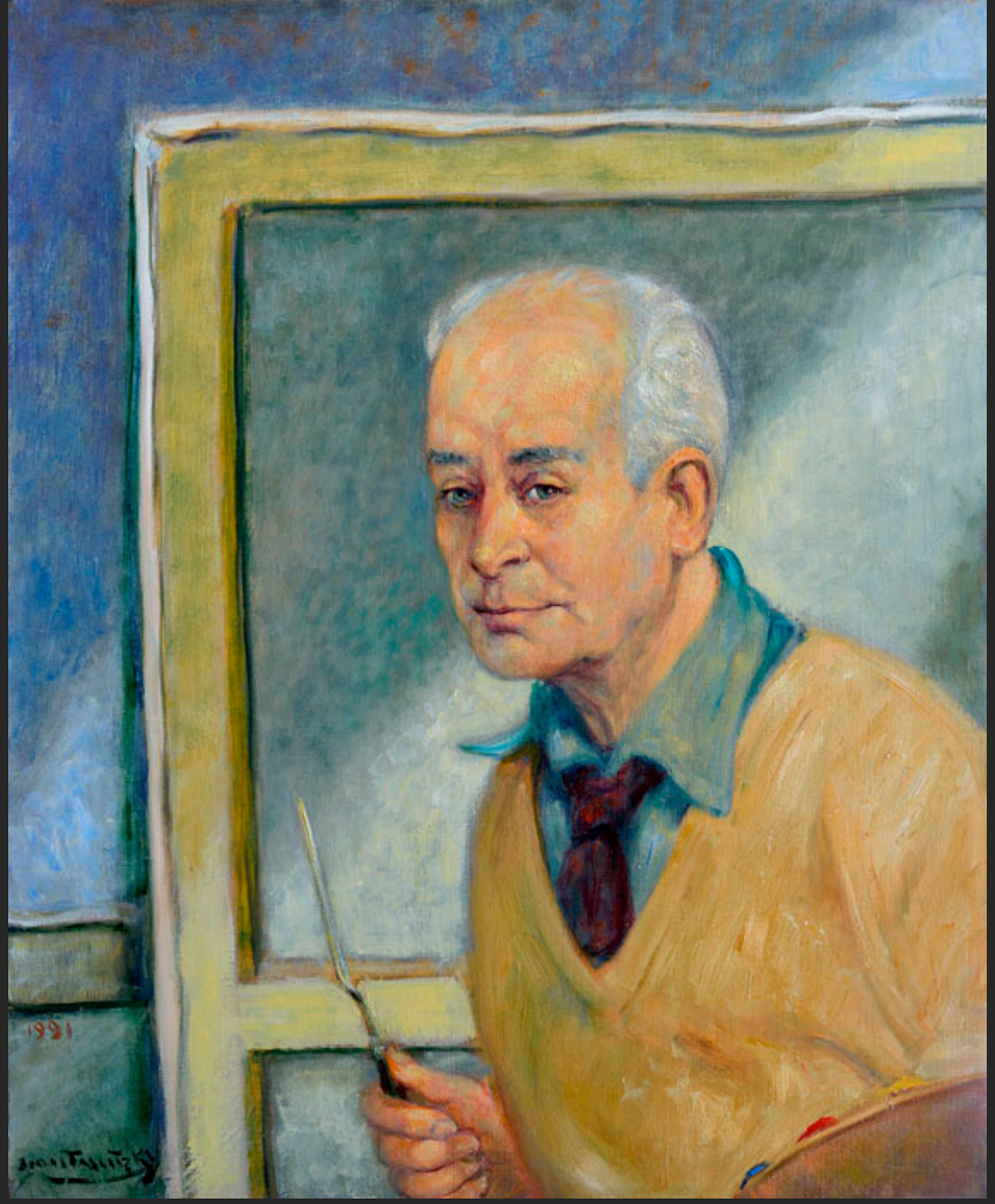

AUTOPORTRAIT, 1991, huile sur toile, 61 x 50 cm

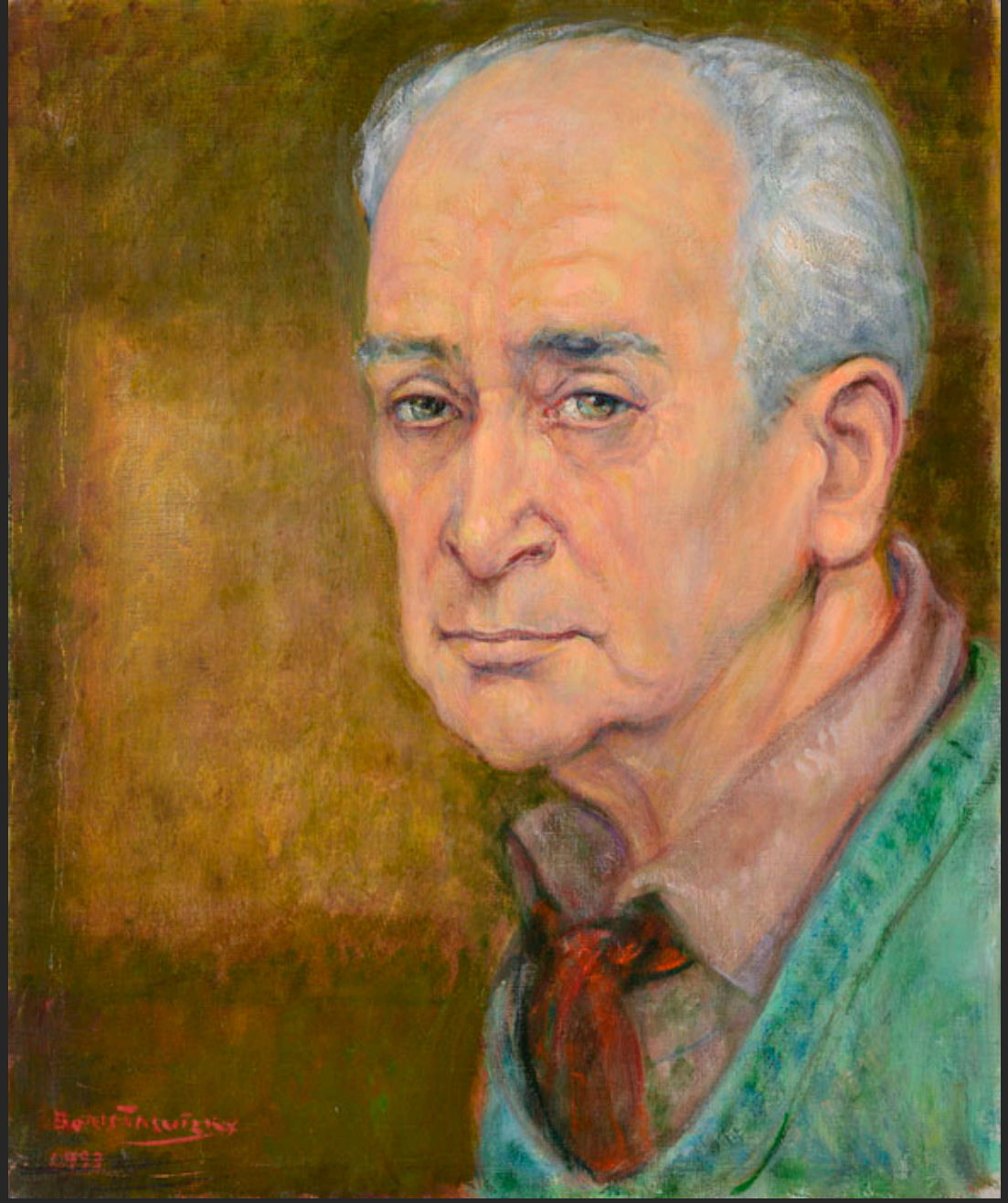

AUTOPORTRAIT AU PULL-OVER VERT, 1993, huile sur toile, 55 x 46 cm